

Riool_ID: 12052**Maasdriel**
Kerkdriel
Paterstraat
2016-03-24Knoop 1:
KE0406Knoop 2:
KE0401Naam riolering:
Tekeningnummer:
Reinigen: Ja
Verharding wegdek: Tegels
Videopakketreferentie: 12052_0.mpg

2.00 m

(1.12 NAP)

Beton Cirkelvormig 700 x 700
Mof/spie
Riool_ID: 12052

(1.15 NAP)

Verwachte inspectielengte: 29.22
Inspectielengte: 29.22**ALGEMENE GEGEVENS**Besteksnummer:
Code insp. / bedrijf
Beherende instantie
Methode van inspectie
Commentaar
Rapport:Gemeente Maasdriel
Rijdende camera (Doel inspectie: Routine inspectie toestand)
DEN12-000035**Riool_ID: 12052**
Paterstraat
KE0406 - KE0401**DETAIL GEGEVENS**

Begin	Uit Eind	Co- omschrijving de	Klas- se	Klok	Voeg	Video Videoteller	Foto
0.00	->	BCDBeginknooppunt Rioolput Opmerking: KE0406				12052_0 00:00:13	
1.40	->	BDAAlgemene foto				12052_0 00:00:23	32417313
3.34	->	BBA Wortels 10% < belemmering buisdoorsnede <= 25% C=Complexe massa Opmerking: C=Via aansluiting (inlaten)	3	12		12052_0 00:01:09	32417413
3.35	->	BCAAansluiting A~Prefab aansluiting A=Open aansluiting		12		12052_0 00:00:45	
6.47	->	BCAAansluiting A~Prefab aansluiting B=Gesloten aansluiting		12		12052_0 00:01:52	
12.58	->	BCAAansluiting A~Prefab aansluiting A=Open aansluiting		12		12052_0 00:02:36	
18.66	->	BCAAansluiting A~Prefab aansluiting A=Open aansluiting		12		12052_0 00:03:34	
20.84	->	BDAAlgemene foto				12052_0 00:03:57	32417513
22.14	->	BAJ Verplaatste verbinding Hoekverdraaiing 5=Geconstateerd	5		A	12052_0 00:04:13	32417613
24.69	->	BCAAansluiting A~Prefab aansluiting A=Open aansluiting		12		12052_0 00:04:30	
29.22	->	BDBAlgemene opmerking Opmerking: L=Blinde put				12052_0 00:05:25	

Begin	Uit Eind	Co- de	Omschrijving	Klas- se	Klok	Voeg	Video Videoteller	Foto
29.22	->	BCE	Eindknoop Rioolput Opmerking: KE0401				12052_0 00:05:32	032417713

FOTO'S

Begin	Uit Eind	Foto Omschrijving	Video	Videoteller
1.40	->	032417313 Algemene foto	12052_0	00:00:23
3.34	->	032417413 Wortels 10% < belemmering buisdoorsnede <= 25%	12052_0	00:01:09
20.84	->	032417513 Algemene foto	12052_0	00:03:57
22.14	->	032417613 Verplaatste verbinding Hoekverdraaiing	12052_0	00:04:13
29.22	->	032417713 Eindknoop Rioolput KE0401	12052_0	00:05:32

INLATEN

Begin	Uit Eind	Type inlaat Omschrijving	Klok	Video	Videoteller
3.35	->	Prefab aansluiting Open aansluiting	12	12052_0	00:00:45
6.47	->	Prefab aansluiting Gesloten aansluiting	12	12052_0	00:01:52
12.58	->	Prefab aansluiting Open aansluiting	12	12052_0	00:02:36
18.66	->	Prefab aansluiting Open aansluiting	12	12052_0	00:03:34
24.69	->	Prefab aansluiting Open aansluiting	12	12052_0	00:04:30



1.40 m1 Foto 032417313: Algemene foto



3.34 m1 Foto 032417413: Wortels
10% < belemmering buisdoorsnede <= 25%



20.84 m1 Foto 032417513: Algemene foto



22.14 m1 Foto 032417613: Verplaatste verbinding
Hoekverdraaiing



29.22 m1 Foto 032417713: Eindknoop
Rioolput
KE0401

Grafische rapportage lengteprofiel

Geregistreerd lengteprofiel t.o.v. de rechte lijn verbinding

Opdracht	:		RIOOL_ID	:	12052
Beh. instantie	:		Datum	:	24-03-2016
Plaats	:	Maasdriel	Beginput	:	KE0406
Wijk/kern	:	Kerkdriel	Eindput	:	KE0401
Straat	:	Paterstraat	Lengte leiding	:	29.22 m
Soort inspectie	:	Rijdende camera	Buismateriaal	:	Beton
Inspecteur	:	Van der Velden	Buisprofiel	:	Cirkelvormig
Reiniging	:	Ja	Hoogte	:	700 mm
			Breedte	:	700 mm
Bestandsnaam	:	DEN12-000035.RIB			
Commentaar	:				
	:				
Meting t.o.v.	:	NAP-waarden BOB-putten			
NAP beginput	:	1.12 m			
NAP eindput	:	1.15 m			

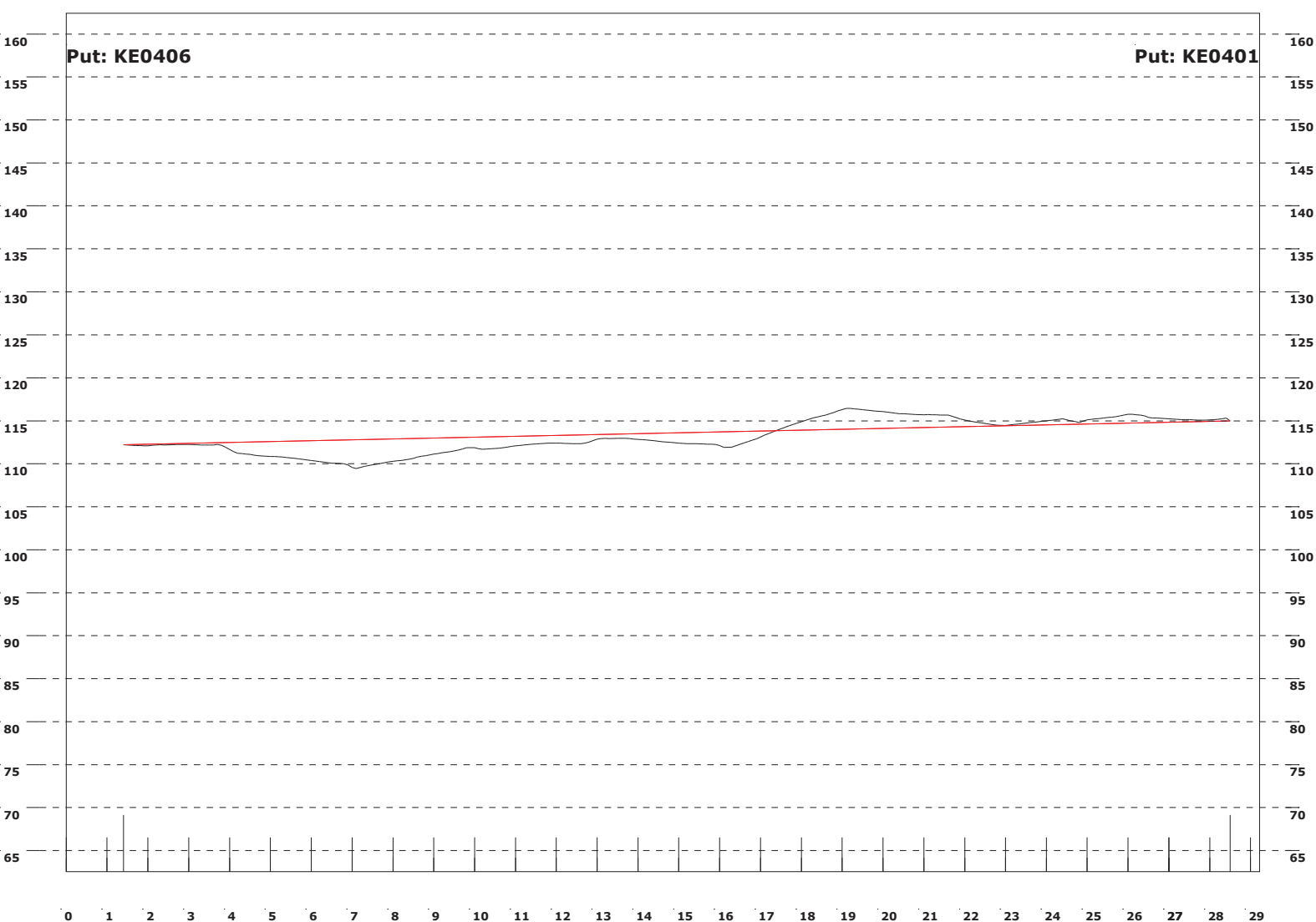

Vertikale schaal in cm Horizontale schaal in m
 Op 19.10 m, een afwijking van 0.0239+ m boven de ideale lijn
 Op 7.10 m, een afwijking van 0.0339-/- m onder de ideale lijn

Berging (Hoogste top: 1.163)
Rond 700 mm Inhoud leiding: 10.39 m3
Bergingsverlies: .06 m3 (= .61 %)

Riool_ID: 12053**Maasdriel**
Kerkdriel
Paterstraat
2016-03-24Knoop 1:
KE0401Knoop 2:
KE0401ANaam riolering:
Tekeningnummer:
Reinigen: Ja
Verharding wegdek: Tegels
Videopakketreferentie: 12053_0.mpg

2.00 m

(0.00 NAP)

Beton Cirkelvormig 700 x 700
Mof/spie
Riool_ID: 12053

(0.00 NAP)

Verwachte inspectielengte: 35.58
Inspectielengte: 35.58**ALGEMENE GEGEVENS**Besteksnummer:
Code insp. / bedrijf
Beherende instantie
Methode van inspectie
Commentaar
Rapport:Gemeente Maasdriel
Rijdende camera (Doel inspectie: Routine inspectie toestand)
DEN12-000035**Riool_ID: 12053**
Paterstraat
KE0401 - KE0401A**DETAIL GEGEVENS**

Begin	Uit Eind	Co- de	Omschrijving	Klas- se	Klok	Voeg	Video Videoteller	Foto
0.00	->	BCD	Beginknooppunt Rioolput Opmerking: KE0401				12053_0 00:00:13	
0.00	->	BDA	Algemene foto				12053_0 00:00:18	032417813
3.78	->	BCA	Aansluiting A~Prefab aansluiting A=Open aansluiting		12		12053_0 00:00:50	
6.81	->	BCA	Aansluiting A~Prefab aansluiting A=Open aansluiting		12		12053_0 00:01:24	
10.02	->	BDB	Algemene opmerking Opmerking: Z=Vrije tekst/Een blaar op de buiswand. Aard van blaar onbekend en onduidelijk!				12053_0 00:02:22	032417913
12.85	->	BCA	Aansluiting A~Prefab aansluiting A=Open aansluiting		12		12053_0 00:03:41	
13.38	->	BAJ	Verplaatste verbinding Hoekverdraaiing 5=Geconstateerd	5		A	12053_0 00:04:06	032418013
15.94	->	BCA	Aansluiting A~Prefab aansluiting A=Open aansluiting		12		12053_0 00:04:26	
18.95	->	BCA	Aansluiting A~Prefab aansluiting B=Gesloten aansluiting		12		12053_0 00:05:02	
20.13	->	BDA	Algemene foto				12053_0 00:05:23	032418113
24.97	->	BCA	Aansluiting A~Prefab aansluiting A=Open aansluiting		12		12053_0 00:05:59	

Begin	Uit	Eind	Co- de	Omschrijving	Klas- se	Klok	Voeg	Video Videoteller	Foto
25.44	->	35.58	BDD	Waterpeil 10% < h <= 25%	2			12053_0 00:06:32	
27.98	->		BCA	Aansluiting A~Prefab aansluiting A=Open aansluiting		12		12053_0 00:06:45	
34.06	->		BCA	Aansluiting A~Prefab aansluiting A=Open aansluiting		12		12053_0 00:07:46	
35.58	->		BDB	Algemene opmerking Opmerking: L=Blinde put				12053_0 00:08:53	
35.58	->		BCE	Eindknoop Rioolput Opmerking: KE0401A				12053_0 00:09:01	32418213

FOTO'S

Begin	Uit	Eind	Foto Omschrijving	Video	Videoteller
0.00	->		032417813 Algemene foto	12053_0	00:00:18
10.02	->		032417913 Algemene opmerking	12053_0	00:02:22
13.38	->		Een blaar op de buiswand. Aard van blaar onbekend en onduidelijk! 032418013 Verplaatste verbinding Hoekverdraaiing	12053_0	00:04:06
20.13	->		032418113 Algemene foto	12053_0	00:05:23
35.58	->		032418213 Eindknoop Rioolput KE0401A	12053_0	00:09:01

INLATEN

Begin	Uit	Eind	Type inlaat Omschrijving	Klok	Video	Videoteller
3.78	->		Prefab aansluiting Open aansluiting	12	12053_0	00:00:50
6.81	->		Prefab aansluiting Open aansluiting	12	12053_0	00:01:24
12.85	->		Prefab aansluiting Open aansluiting	12	12053_0	00:03:41
15.94	->		Prefab aansluiting Open aansluiting	12	12053_0	00:04:26
18.95	->		Prefab aansluiting Gesloten aansluiting	12	12053_0	00:05:02
24.97	->		Prefab aansluiting Open aansluiting	12	12053_0	00:05:59
27.98	->		Prefab aansluiting Open aansluiting	12	12053_0	00:06:45
34.06	->		Prefab aansluiting Open aansluiting	12	12053_0	00:07:46



0.00 m1 Foto 032417813: Algemene foto



10.02 m1 Foto 032417913: Algemene opmerking
Een blaar op de buiswand. Aard van blaar onbekend en onduidelijk!



13.38 m1 Foto 032418013: Verplaatste verbinding
Hoekverdraaiing



20.13 m1 Foto 032418113: Algemene foto



35.58 m1 Foto 032418213: Eindknoop
Rioolput
KE0401A

Grafische rapportage lengteprofiel

Geregistreerd lengteprofiel t.o.v. de rechte lijn verbinding

Opdracht	:		RIOOL_ID	:	12053
Beh. instantie	:		Datum	:	24-03-2016
Plaats	:	Maasdriel	Beginput	:	KE0401
Wijk/kern	:	Kerkdriel	Eindput	:	KE0401A
Straat	:	Paterstraat	Lengte leiding	:	35.58 m
Soort inspectie	:	Rijdende camera	Buismateriaal	:	Beton
Inspecteur	:	Van der Velden	Buisprofiel	:	Cirkelvormig
Reiniging	:	Ja	Hoogte	:	700 mm
			Breedte	:	700 mm
Bestandsnaam	:	DEN12-000035.RIB			
Commentaar	:				
	:				
Meting t.o.v.	:	NAP-waarden BOB-putten			
NAP beginput	:	0.00 m			
NAP eindput	:	0.00 m			

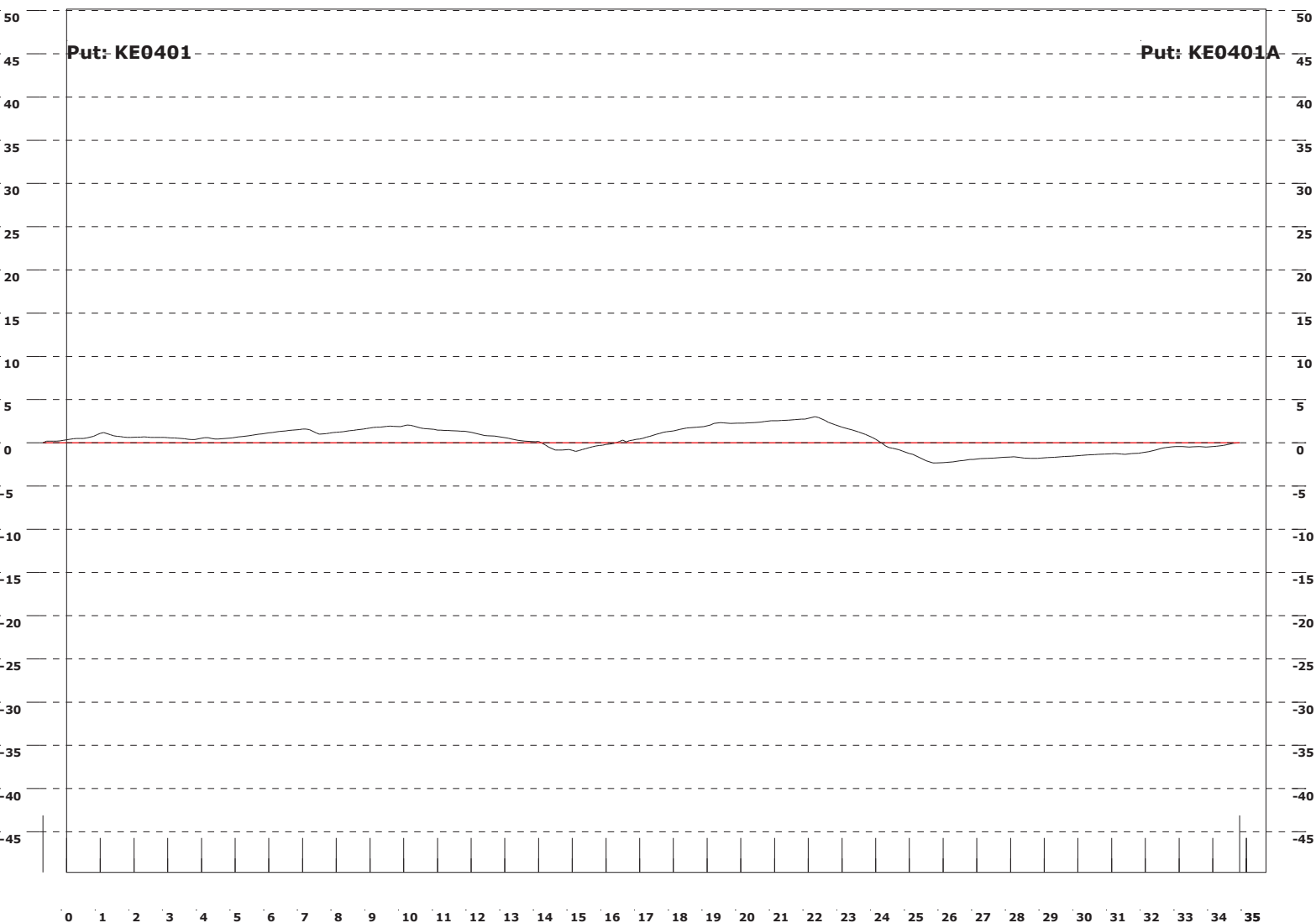

Vertikale schaal in cm Horizontale schaal in m
 Op 22.20 m, een afwijking van 0.0303+ m boven de ideale lijn
 Op 25.70 m, een afwijking van 0.0234-/- m onder de ideale lijn

Berging (Hoogste top: .03)
Rond 700 mm Inhoud leiding: 13.62 m3
Bergingsverlies: .09 m3 (= .7 %)

Riool_ID: 12054**Maasdriel**
Kerkdriel
Paterstraat
2016-03-24Knoop 1:
KE0401AKnoop 2:
KE0395Naam riolering:
Tekeningnummer:
Reinigen: Ja
Verharding wegdek: Tegels
Videopakketreferentie: 12054_0.mpg

2.00 m

(1.19 NAP)

Beton Cirkelvormig 700 x 700
Mof/spie
Riool_ID: 12054

(1.15 NAP)

Verwachte inspectielengte: 36.67
Inspectielengte: 36.67**ALGEMENE GEGEVENS****Riool_ID: 12054**
Paterstraat
KE0401A - KE0395Besteksnummer:
Code insp. / bedrijf
Beherende instantie
Methode van inspectie
Commentaar
Rapport:
Gemeente Maasdriel
Rijdende camera (Doel inspectie: Routine inspectie toestand)
DEN12-000035**DETAIL GEGEVENS**

Begin	Uit Eind	Co- de	Omschrijving	Klas- se	Klok	Voeg	Video Videoteller	Foto
0.00	->	BCD	Beginknooppunt Rioolput Opmerking: KE0401A				12054_0 00:00:09	
0.00	->	BDA	Algemene foto				12054_0 00:00:16	032418313
3.78	->	BCA	Aansluiting A~Prefab aansluiting A=Open aansluiting		12		12054_0 00:01:05	
6.78	->	BCA	Aansluiting A~Prefab aansluiting A=Open aansluiting		12		12054_0 00:01:31	
9.84	->	BCA	Aansluiting A~Prefab aansluiting A=Open aansluiting		12		12054_0 00:01:58	
11.85	-> 20.87	BDD	Waterpeil 10% < h <= 25%	2			12054_0 00:02:23	
12.82	->	BCA	Aansluiting A~Prefab aansluiting B=Gesloten aansluiting		12		12054_0 00:02:32	
15.87	->	BCA	Aansluiting A~Prefab aansluiting B=Gesloten aansluiting		12		12054_0 00:03:17	
20.87	->	BDA	Algemene foto				12054_0 00:03:59	032418413
22.02	->	BCA	Aansluiting A~Prefab aansluiting A=Open aansluiting		12		12054_0 00:04:28	
24.75	->	BDB	Algemene opmerking Opmerking: A=Camera niet verder				12054_0 00:09:34	

Begin	Uit Eind	Co- omschrijving de	Klas- se	Klok	Voeg	Video Videoteller	Foto
24.75	->	BDB Algemene opmerking Opmerking: E=Verder inspectie andere zijde				12054_0 00:09:34	
24.76	->	BCA Aansluiting A~Prefab aansluiting A=Open aansluiting		12		12054_0 00:04:59	
24.76	->	BBA Wortels 25% < belemmering buisdoorsnede <= 50% C=Complexe massa Opmerking: C=Via aansluiting (inlaten)	4	12		12054_0 00:05:08	32418513
24.76	->	BDC Inspectie afgebroken Belemmering Opmerking: wortelscherm				12054_0 00:09:34	
11.90	<-	BDA Algemene foto				12054_1 00:02:40	32423613
9.16	<-	BCA Aansluiting A~Prefab aansluiting A=Open aansluiting		12		12054_1 00:01:49	
9.16	<-	BAH Defectieve aansluiting Aansluitende buis verstopt Opmerking: C= 25% < doorsnede <=50%	5	12		12054_1 00:01:49	32423513
6.10	<-	BCA Aansluiting A~Prefab aansluiting B=Gesloten aansluiting		12		12054_1 00:01:10	
1.39	<-	BDA Algemene foto				12054_1 00:00:25	32423413
1.39	<-9.64	BDD Waterpeil 10% < h <= 25% Opmerking: D=Verzakking	2			12054_1 00:01:22	
0.00	<-	AEA Videopakket 12054_1.mpg				12054_1 00:00:00	
0.00	<-	BCE Eindknoop Rioolput Opmerking: KE0395				12054_1 00:02:47	

FOTO'S

Begin	Uit Eind	Foto Omschrijving	Video	Videoteller
0.00	->	032418313 Algemene foto	12054_0	00:00:16
20.87	->	032418413 Algemene foto	12054_0	00:03:59
24.76	->	032418513 Wortels 25% < belemmering buisdoorsnede <= 50%	12054_0	00:05:08
11.90	<-	032423613 Algemene foto	12054_1	00:02:40
9.16	<-	032423513 Defectieve aansluiting Aansluitende buis verstopt	12054_1	00:01:49
1.39	<-	032423413 Algemene foto	12054_1	00:00:25

INLATEN

Begin	Uit Eind	Type inlaat Omschrijving	Klok	Video	Videoteller
3.78	->	Prefab aansluiting Open aansluiting	12	12054_0	00:01:05
6.78	->	Prefab aansluiting Open aansluiting	12	12054_0	00:01:31
9.84	->	Prefab aansluiting Open aansluiting	12	12054_0	00:01:58
12.82	->	Prefab aansluiting Gesloten aansluiting	12	12054_0	00:02:32
15.87	->	Prefab aansluiting Gesloten aansluiting	12	12054_0	00:03:17
22.02	->	Prefab aansluiting Open aansluiting	12	12054_0	00:04:28
24.76	->	Prefab aansluiting Open aansluiting	12	12054_0	00:04:59
9.16	<-	Prefab aansluiting Open aansluiting	12	12054_1	00:01:49
6.10	<-	Prefab aansluiting Gesloten aansluiting	12	12054_1	00:01:10



0.00 m1 Foto 032418313: Algemene foto



20.87 m1 Foto 032418413: Algemene foto



24.76 m1 Foto 032418513: Wortels
25% < belemmering buisdoorsnede <= 50%



11.91 m1 Foto 032423613: Algemene foto



9.17 m1 Foto 032423513: Defectieve aansluiting
Aansluitende buis verstopt



1.40 m1 Foto 032423413: Algemene foto

Riool_ID: 12055**Maasdriel**
Kerkdriel
Paterstraat
2016-03-24Knoop 1:
KE0406Knoop 2:
KE0406ANaam riolering:
Tekeningnummer:
Reinigen: Ja
Verharding wegdek: Tegels
Videopakketreferentie: 12055_0.mpg

2.00 m

(1.12 NAP)

Beton Cirkelvormig 700 x 700
Mof/spie
Riool_ID: 12055

(1.11 NAP)

Verwachte inspectielengte: 44.33
Inspectielengte: 44.33**ALGEMENE GEGEVENS**Besteksnummer:
Code insp. / bedrijf
Beherende instantie
Methode van inspectie
Commentaar
Rapport:Gemeente Maasdriel
Rijdende camera (Doel inspectie: Routine inspectie toestand)
DEN12-000035**Riool_ID: 12055**
Paterstraat
KE0406 - KE0406A**DETAIL GEGEVENS**

Begin	Uit Eind	Co- de	Omschrijving	Klas- se	Klok	Voeg	Video Videoteller	Foto
0.00	->	BCD	Beginknooppunt Rioolput Opmerking: KE0406				12055_0 00:00:13	
1.40	->	BDA	Algemene foto				12055_0 00:00:22	032418613
7.32	->	BCA	Aansluiting A~Prefab aansluiting A=Open aansluiting		12		12055_0 00:01:27	
7.32	->	BBA	Wortels Belemmering buisdoorsnede <= 10% B=Kleine wortels Opmerking: C=Via aansluiting (inlaten)	2	12		12055_0 00:01:37	032418713
9.97	->	BAJ	Verplaatste verbinding Hoekverdraaiing 5=Geconstateerd	5		A	12055_0 00:02:40	032418813
13.44	->	BCA	Aansluiting A~Prefab aansluiting A=Open aansluiting		12		12055_0 00:03:12	
13.44	->	BBA	Wortels Belemmering buisdoorsnede <= 10% B=Kleine wortels Opmerking: C=Via aansluiting (inlaten)	2	12		12055_0 00:03:23	032418913
22.50	->	BCA	Aansluiting A~Prefab aansluiting A=Open aansluiting		12		12055_0 00:04:57	
26.93	->	BDA	Algemene foto				12055_0 00:05:33	032419013
28.11	->	BAJ	Verplaatste verbinding Hoekverdraaiing 5=Geconstateerd	5		A	12055_0 00:05:50	032419113

Begin	Uit Eind	Co- Omschrijving de	Klas- se	Klok	Voeg	Video Videoteller	Foto
34.61	->	BCA Aansluiting A~Prefab aansluiting B=Gesloten aansluiting		12		12055_0 00:06:48	
34.89	-> 39.84	BDD Waterpeil 10% < h <= 25%	2			12055_0 00:06:58	
37.19	->	BAJ Verplaatste verbinding Hoekverdraaiing 5=Geconstateerd	5		A	12055_0 00:07:18	032419213
40.27	->	BAJ Verplaatste verbinding Hoekverdraaiing 5=Geconstateerd	5		A	12055_0 00:08:06	032419313
42.20	->	BDA Algemene foto				12055_0 00:08:17	032419413
43.30	->	BAJ Verplaatste verbinding Hoekverdraaiing 5=Geconstateerd	5		A	12055_0 00:08:33	032419513
44.33	->	BCE Eindknoop Rioolput Opmerking: KE0406A				12055_0 00:09:02	032419613

FOTO'S

Begin	Uit Eind	Foto Omschrijving	Video	Videoteller
1.40	->	032418613 Algemene foto	12055_0	00:00:22
7.32	->	032418713 Wortels Belemmering buisdoorsnede <= 10%	12055_0	00:01:37
9.97	->	032418813 Verplaatste verbinding Hoekverdraaiing	12055_0	00:02:40
13.44	->	032418913 Wortels Belemmering buisdoorsnede <= 10%	12055_0	00:03:23
26.93	->	032419013 Algemene foto	12055_0	00:05:33
28.11	->	032419113 Verplaatste verbinding Hoekverdraaiing	12055_0	00:05:50
37.19	->	032419213 Verplaatste verbinding Hoekverdraaiing	12055_0	00:07:18
40.27	->	032419313 Verplaatste verbinding Hoekverdraaiing	12055_0	00:08:06
42.20	->	032419413 Algemene foto	12055_0	00:08:17
43.30	->	032419513 Verplaatste verbinding Hoekverdraaiing	12055_0	00:08:33
44.33	->	032419613 Eindknoop Rioolput KE0406A	12055_0	00:09:02

INLATEN

Begin	Uit Eind	Type inlaat Omschrijving	Klok	Video	Videoteller
7.32	->	Prefab aansluiting Open aansluiting	12	12055_0	00:01:27
13.44	->	Prefab aansluiting Open aansluiting	12	12055_0	00:03:12
22.50	->	Prefab aansluiting Open aansluiting	12	12055_0	00:04:57
34.61	->	Prefab aansluiting Gesloten aansluiting	12	12055_0	00:06:48



1.40 m1 Foto 032418613: Algemene foto



7.32 m1 Foto 032418713: Wortels
Belemmering buisdoorsnede <= 10%



9.97 m1 Foto 032418813: Verplaatste verbinding
Hoekverdraaiing



13.44 m1 Foto 032418913: Wortels
Belemmering buisdoorsnede <= 10%



26.93 m1 Foto 032419013: Algemene foto



28.11 m1 Foto 032419113: Verplaatste verbinding
Hoekverdraaiing



37.19 m1 Foto 032419213: Verplaatste verbinding
Hoekverdraaiing



40.27 m1 Foto 032419313: Verplaatste verbinding
Hoekverdraaiing



42.20 m1 Foto 032419413: Algemene foto



43.30 m1 Foto 032419513: Verplaatste verbinding
Hoekverdraaiing



44.33 m1 Foto 032419613: Eindknoop
Rioolput
KE0406A

Grafische rapportage lengteprofiel

Geregistreerd lengteprofiel t.o.v. de rechte lijn verbinding

Opdracht	:		RIOOL_ID	:	12055
Beh. instantie	:		Datum	:	24-03-2016
Plaats	:	Maasdriel	Beginput	:	KE0406
Wijk/kern	:	Kerkdriel	Eindput	:	KE0406A
Straat	:	Paterstraat	Lengte leiding	:	44.33 m
Soort inspectie	:	Rijdende camera	Buismateriaal	:	Beton
Inspecteur	:	Van der Velden	Buisprofiel	:	Cirkelvormig
Reiniging	:	Ja	Hoogte	:	700 mm
			Breedte	:	700 mm
Bestandsnaam	:	DEN12-000035.RIB			
Commentaar	:				
	:				
Meting t.o.v.	:	NAP-waarden BOB-putten			
NAP beginput	:	1.12 m			
NAP eindput	:	1.11 m			

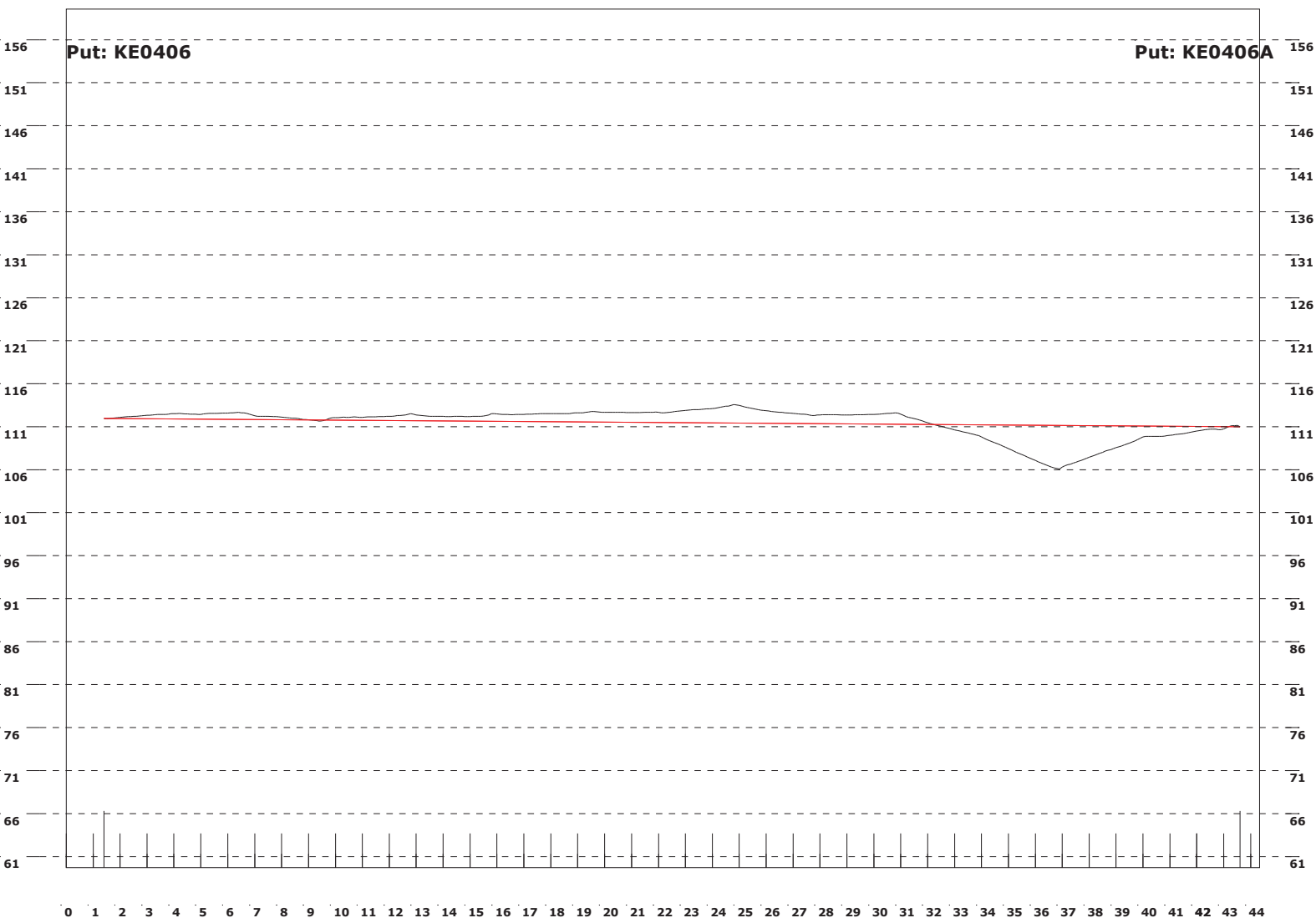

Vertikale schaal in cm **Horizontale schaal in m**
 Op 24.80 m, een afwijking van 0.0215+ m boven de ideale lijn
 Op 36.90 m, een afwijking van 0.0505-/- m onder de ideale lijn

Berging (Hoogste top: 1.135)
Rond 700 mm Inhoud leiding: 16.2 m3
Bergingsverlies: .12 m3 (= .75 %)

Riool_ID: 12056**Maasdriel**
Kerkdriel
Paterstraat
2016-03-24Knoop 1:
KE0406AKnoop 2:
KE0389ANaam riolering:
Tekeningnummer:
Reinigen: Ja
Verharding wegdek: Tegels
Videopakketreferentie: 12056_0.mpg

2.00 m

(1.11 NAP)

Beton Cirkelvormig 600 x 600
Mof/spie
Riool_ID: 12056

(1.09 NAP)

Verwachte inspectielengte: 8.23
Inspectielengte: 8.23**ALGEMENE GEGEVENS**Besteksnummer:
Code insp. / bedrijf
Beherende instantie
Methode van inspectie
Commentaar
Rapport:Gemeente Maasdriel
Rijdende camera (Doel inspectie: Routine inspectie toestand)
DEN12-000035**Riool_ID: 12056**
Paterstraat
KE0406A - KE0389A**DETAIL GEGEVENS**

Begin	Uit Eind	Co- de	Omschrijving	Klas- se	Klok	Voeg	Video Videoteller	Foto
0.00	->	BCD	Beginknooppunt Rioolput Opmerking: KE0406A				12056_0 00:00:13	
0.00	->	BDA	Algemene foto				12056_0 00:00:20	032419713
1.07	->8.23	BAF	Schade aan het oppervlak Afbrokkelen / zichtbare (kiezel)toeslagstof C=Biochemisch boven waterpeil	2	8 -4		12056_0 00:01:02	032419813
1.73	->	BCA	Aansluiting A~Prefab aansluiting A=Open aansluiting		12		12056_0 00:01:23	
5.35	->	BAJ	Verplaatste verbinding Hoekverdraaiing 5=Geconstateerd	5		A	12056_0 00:01:57	032419913
8.23	->	BCE	Eindknoop Rioolput Opmerking: KE0389A				12056_0 00:02:46	032420013

FOTO'S

Begin	Uit Eind	Foto Omschrijving	Video	Videoteller
0.00	->	032419713 Algemene foto	12056_0	00:00:20
1.07	->	032419813 Schade aan het oppervlak Afbrokkelen / zichtbare (kiezel)toeslagstof	12056_0	00:01:02
5.35	->	032419913 Verplaatste verbinding Hoekverdraaiing	12056_0	00:01:57

Begin	Uit Eind	Foto Omschrijving	Video	Videoteller
8.23	->	032420013 Eindknoop Rioolput KE0389A	12056_0	00:02:46

INLATEN

Begin	Uit Eind	Type inlaat Omschrijving	Klok	Video	Videoteller
1.73	->	Prefab aansluiting Open aansluiting	12	12056_0	00:01:23



0.00 m1 Foto 032419713: Algemene foto



1.07 m1 Foto 032419813: Schade aan het oppervlak
Afbrokkelen / zichtbare (kiesel)toeslagstof



5.35 m1 Foto 032419913: Verplaatste verbinding
Hoekverdraaiing



8.23 m1 Foto 032420013: Eindknoop
Rioolput
KE0389A

Grafische rapportage lengteprofiel
 Geregistreerd lengteprofiel t.o.v. de rechte lijn verbinding

Opdracht	:		RIOOL_ID	:	12056
Beh. instantie	:		Datum	:	24-03-2016
Plaats	:	Maasdriel	Beginput	:	KE0406A
Wijk/kern	:	Kerkdriel	Eindput	:	KE0389A
Straat	:	Paterstraat	Lengte leiding	:	8.23 m
Soort inspectie	:	Rijdende camera	Buismateriaal	:	Beton
Inspecteur	:	Van der Velden	Buisprofiel	:	Cirkelvormig
Reiniging	:	Ja	Hoogte	:	600 mm
			Breedte	:	600 mm
Bestandsnaam	:	DEN12-000035.RIB			
Commentaar	:				
	:				
Meting t.o.v.	:	NAP-waarden BOB-putten			
NAP beginput	:	1.11 m			
NAP eindput	:	1.09 m			

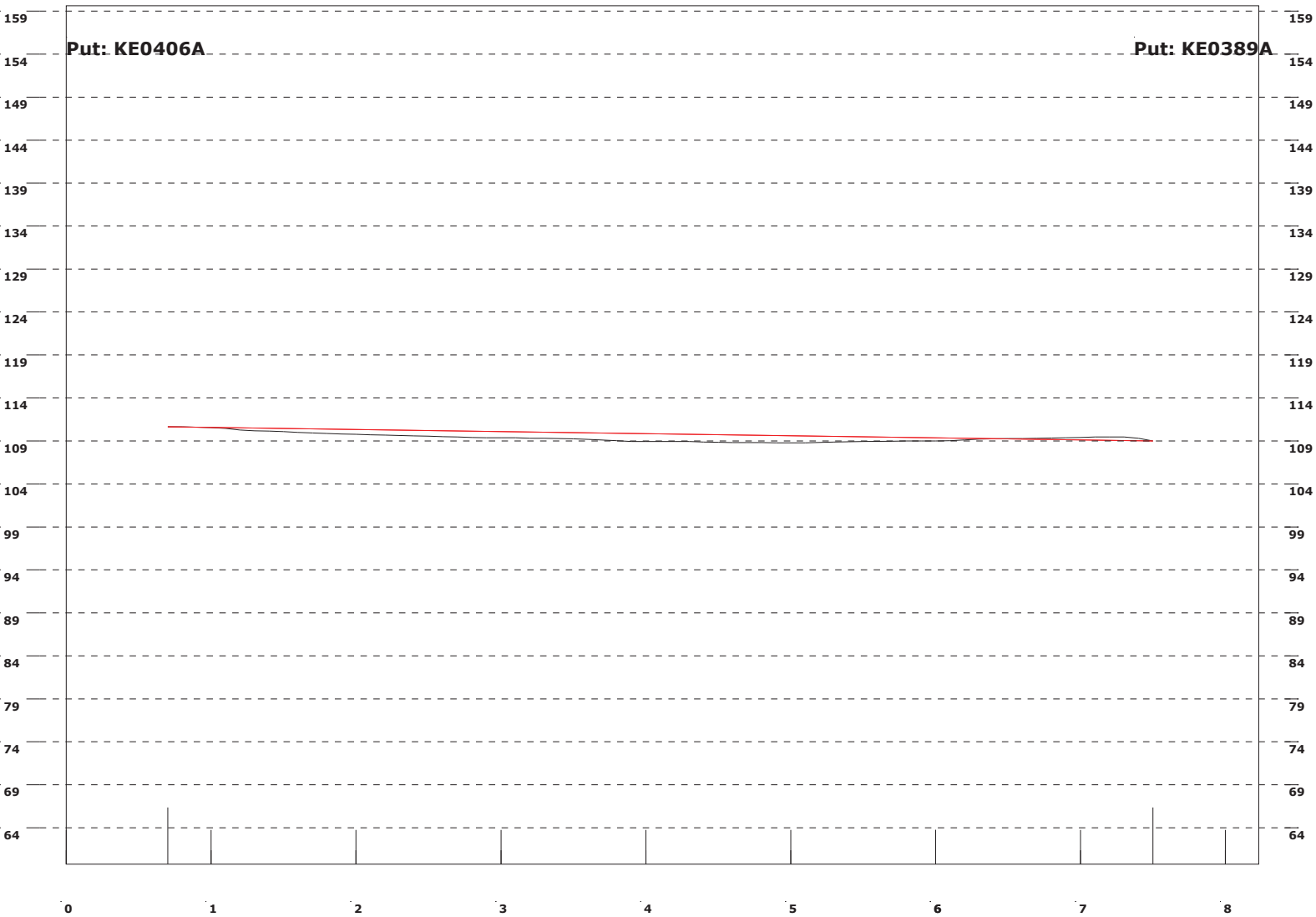

Vertikale schaal in cm Horizontale schaal in m
 Op 7.30 m, een afwijking van 0.0048+ m boven de ideale lijn
 Op 4.00 m, een afwijking van 0.0090-/- m onder de ideale lijn

Berging (Hoogste top: 1.11)
Rond 600 mm Inhoud leiding: 1.89 m³
Bergingsverlies: 0 m³ (= .45 %)

Riool_ID: 12057**Maasdriel**
Kerkdriel
Paterstraat
2016-03-24Knoop 1:
KE0389AKnoop 2:
KE0389Naam riolering:
Tekeningnummer:
Reinigen: Ja
Verharding wegdek: Asphalt
Videopakketreferentie: 12057_0.mpg

2.00 m

(1.09 NAP)

Beton Cirkelvormig 700 x 700
Mof/spie
Riool_ID: 12057

(1.02 NAP)

Verwachte inspectielengte: 17.79
Inspectielengte: 17.79

Commentaar: In de opname staat diameter 600, dit moet zijn 700mm/

ALGEMENE GEGEVENSBesteksnummer:
Code insp. / bedrijf
Beherende instantie
Methode van inspectie
Commentaar
Rapport:Gemeente Maasdriel
Rijdende camera (Doel inspectie: Routine inspectie toestand)
DEN12-000035**Riool_ID: 12057**
Paterstraat
KE0389A - KE0389**DETAIL GEGEVENS**

Begin	Uit	Eind	Co- de	Omschrijving	Klas- se	Klok	Voeg	Video Videoteller	Foto
0.00	->		BCD	Beginknooppunt Rioolput Opmerking: KE0389A				12057_0 00:00:13	
0.28	->		BDA	Algemene foto				12057_0 00:00:33	032420113
2.18	->	9.10	BDD	Waterpeil 10% < h <= 25%	2			12057_0 00:00:51	
7.58	->		BAJ	Verplaatste verbinding Hoekverdraaiing 5=Geconstateerd	5		A	12057_0 00:01:40	032420213
8.02	->		BCA	Aansluiting A~Prefab aansluiting A=Open aansluiting		12		12057_0 00:01:49	
9.10	->	17.79	BDD	Waterpeil 25% < h <= 50%	3			12057_0 00:02:08	
10.58	->		BAJ	Verplaatste verbinding Hoekverdraaiing 5=Geconstateerd	5		A	12057_0 00:02:27	032420313
11.03	->		BCA	Aansluiting A~Prefab aansluiting A=Open aansluiting		12		12057_0 00:02:44	
13.61	->		BAJ	Verplaatste verbinding Hoekverdraaiing 5=Geconstateerd	5		A	12057_0 00:03:20	032420413
15.88	->		BDA	Algemene foto				12057_0 00:03:33	032420513
16.66	->		BAJ	Verplaatste verbinding Hoekverdraaiing 5=Geconstateerd	5		A	12057_0 00:03:44	032420613
17.79	->		BCE	Eindknoop Rioolput Opmerking: KE0389				12057_0 00:04:13	032420713

Begin	Uit Eind	Co- de	Omschrijving	Klas- se	Klok	Voeg	Video Videoteller	Foto
-------	----------	-----------	--------------	-------------	------	------	----------------------	------

FOTO'S

Begin	Uit Eind	Foto Omschrijving	Video	Videoteller
0.28	->	032420113 Algemene foto	12057_0	00:00:33
7.58	->	032420213 Verplaatste verbinding Hoekverdraaiing	12057_0	00:01:40
10.58	->	032420313 Verplaatste verbinding Hoekverdraaiing	12057_0	00:02:27
13.61	->	032420413 Verplaatste verbinding Hoekverdraaiing	12057_0	00:03:20
15.88	->	032420513 Algemene foto	12057_0	00:03:33
16.66	->	032420613 Verplaatste verbinding Hoekverdraaiing	12057_0	00:03:44
17.79	->	032420713 Eindknoop Rioolput KE0389	12057_0	00:04:13

INLATEN

Begin	Uit Eind	Type inlaat Omschrijving	Klok	Video	Videoteller
8.02	->	Prefab aansluiting Open aansluiting	12	12057_0	00:01:49
11.03	->	Prefab aansluiting Open aansluiting	12	12057_0	00:02:44



0.28 m1 Foto 032420113: Algemene foto



7.58 m1 Foto 032420213: Verplaatste verbinding
Hoekverdraaiing



10.58 m1 Foto 032420313: Verplaatste verbinding
Hoekverdraaiing



13.61 m1 Foto 032420413: Verplaatste verbinding
Hoekverdraaiing



15.88 m1 Foto 032420513: Algemene foto



16.66 m1 Foto 032420613: Verplaatste verbinding
Hoekverdraaiing



17.79 m1 Foto 032420713: Eindknoop
Rioolput
KE0389

Grafische rapportage lengteprofiel
Geregistreerd lengteprofiel t.o.v. de rechte lijn verbinding

Opdracht	:		RIOOL_ID	:	12057
Beh. instantie	:		Datum	:	24-03-2016
Plaats	:	Maasdriel	Beginput	:	KE0389A
Wijk/kern	:	Kerkdriel	Eindput	:	KE0389
Straat	:	Paterstraat	Lengte leiding	:	17.79 m
Soort inspectie	:	Rijdende camera	Buismateriaal	:	Beton
Inspecteur	:	Van der Velden	Buisprofiel	:	Cirkelvormig
Reiniging	:	Ja	Hoogte	:	700 mm
			Breedte	:	700 mm
Bestandsnaam	:	DEN12-000035.RIB			
Commentaar	:	In de opname staat diamter 600, dit moet zijn 700mm/			
	:				
Meting t.o.v.	:	NAP-waarden BOB-putten			
NAP beginput	:	1.09 m			
NAP eindput	:	1.02 m			

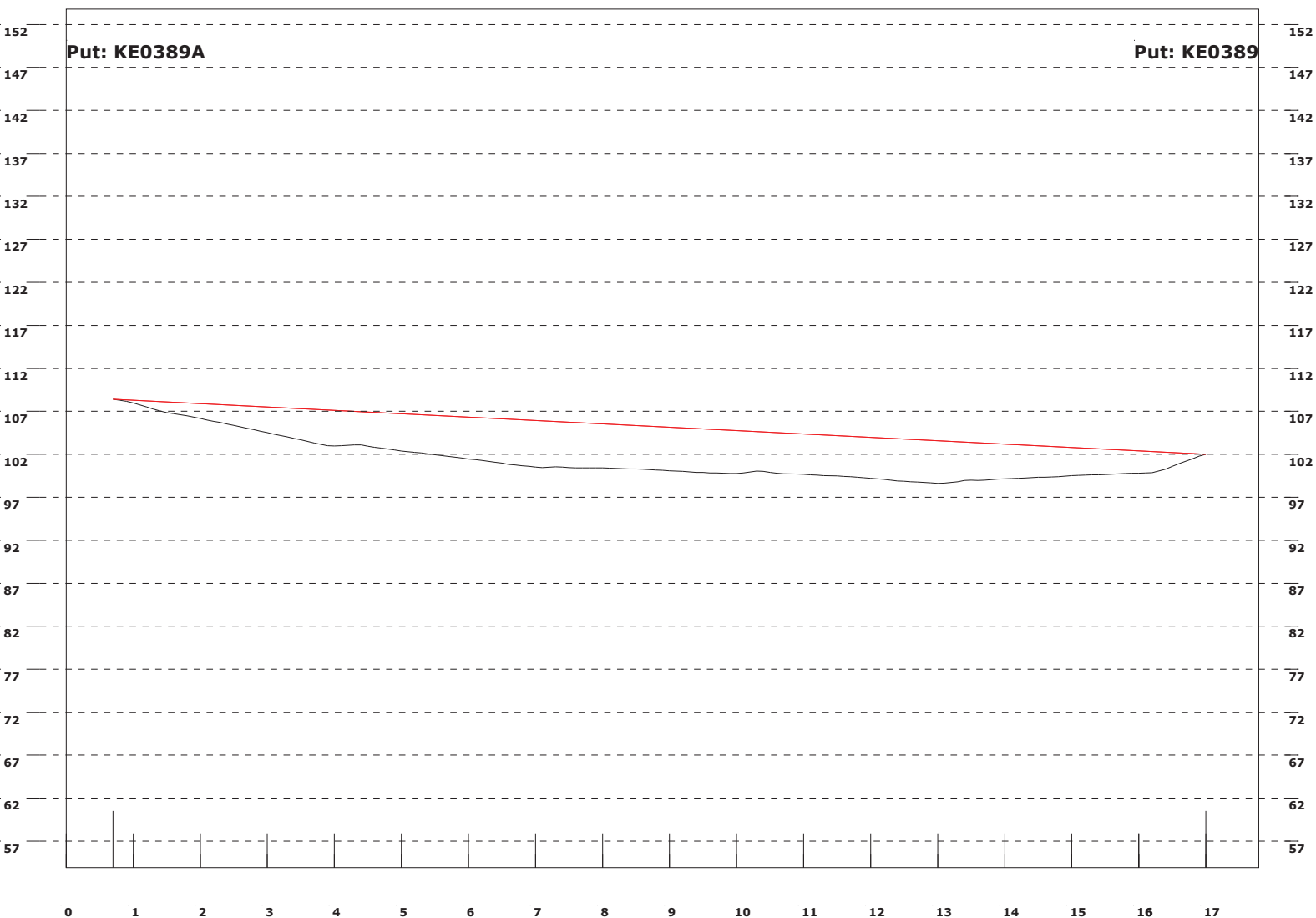

Vertikale schaal in cm Horizontale schaal in m
 Op 17.00 m, een afwijking van 0.0008+ m boven de ideale lijn
 Op 7.00 m, een afwijking van 0.0537-/- m onder de ideale lijn

Berging (Hoogste top: 1.09)
Rond 700 mm Inhoud leiding: 6.23 m3
Bergingsverlies: .06 m3 (= 1.01 %)

Riool_ID: 12058**Maasdriel**
Kerkdriel
Paterstraat
2016-03-24Knoop 1:
KE0389Knoop 2:
KE0388Naam riolering:
Tekeningnummer:
Reinigen: Ja
Verharding wegdek: Asfalt
Videopakketreferentie: 12058_0.mpg

2.00 m

Beton Cirkelvormig 700 x 700
Mof/spie
Riool_ID: 12058

(0.99 NAP)

(1.00 NAP)

Verwachte inspectielengte: 46.69
Inspectielengte: 46.69**ALGEMENE GEGEVENS****Riool_ID: 12058**
Paterstraat
KE0389 - KE0388Besteksnummer:
Code insp. / bedrijf
Beherende instantie Gemeente Maasdriel
Methode van inspectie Rijdende camera (Doel inspectie: Routine inspectie toestand)
Commentaar
Rapport: DEN12-000035**DETAIL GEGEVENS**

Begin	Uit Eind	Co- omschrijving de	Klas- se	Klok	Voeg	Video Videoteller	Foto
0.00	->	BCDBeginknooppunt Rioolput Opmerking: KE0389				12058_0 00:00:12	
0.00	-> 3.29	BDDWaterpeil 10% < h <= 25%	2			12058_0 00:00:23	
0.00	->	BDAAlgemene foto				12058_0 00:00:33 032420813	
0.90	-> 46.69	BAF Schade aan het oppervlak Afbrokkelen / zichtbare (kiezel)toeslagstof C=Biochemisch boven waterpeil	2	8 -4		12058_0 00:00:52 032420913	
1.66	->	BCAAansluiting A~Prefab aansluiting A=Open aansluiting		12		12058_0 00:01:13	
7.67	->	BCAAansluiting A~Prefab aansluiting B=Gesloten aansluiting		12		12058_0 00:02:16	
15.69	->	BCAAansluiting A~Prefab aansluiting A=Open aansluiting		12		12058_0 00:03:41	
20.13	->	BDAAlgemene foto				12058_0 00:04:25 032421013	
23.84	->	BCAAansluiting A~Prefab aansluiting A=Open aansluiting		12		12058_0 00:05:05	
25.94	-> 46.69	BDDWaterpeil 10% < h <= 25%	2			12058_0 00:05:25	
33.97	->	BCAAansluiting A~Prefab aansluiting A=Open aansluiting		12		12058_0 00:06:42	
40.56	->	BDAAlgemene foto				12058_0 00:07:39 032421113	

Begin	Uit Eind	Co- omschrijving de	Klas- se	Klok	Voeg	Video Videoteller	Foto
42.08	->	BCA Aansluiting A~Prefab aansluiting A=Open aansluiting		12		12058_0 00:07:59	
46.69	->	BCE Eindknoop Rioolput Opmerking: KE0388				12058_0 00:08:58	32421213

FOTO'S

Begin	Uit Eind	Foto Omschrijving	Video	Videoteller
0.00	->	032420813 Algemene foto	12058_0	00:00:33
0.90	->	032420913 Schade aan het oppervlak Afbrokkelen / zichtbare (kiezel)toeslagstof	12058_0	00:00:52
20.13	->	032421013 Algemene foto	12058_0	00:04:25
40.56	->	032421113 Algemene foto	12058_0	00:07:39
46.69	->	032421213 Eindknoop Rioolput KE0388	12058_0	00:08:58

INLATEN

Begin	Uit Eind	Type inlaat Omschrijving	Klok	Video	Videoteller
1.66	->	Prefab aansluiting Open aansluiting	12	12058_0	00:01:13
7.67	->	Prefab aansluiting Gesloten aansluiting	12	12058_0	00:02:16
15.69	->	Prefab aansluiting Open aansluiting	12	12058_0	00:03:41
23.84	->	Prefab aansluiting Open aansluiting	12	12058_0	00:05:05
33.97	->	Prefab aansluiting Open aansluiting	12	12058_0	00:06:42
42.08	->	Prefab aansluiting Open aansluiting	12	12058_0	00:07:59



0.00 m1 Foto 032420813: Algemene foto



0.90 m1 Foto 032420913: Schade aan het oppervlak
Afbrokkelen / zichtbare (kiezel)toeslagstof



20.13 m1 Foto 032421013: Algemene foto



40.56 m1 Foto 032421113: Algemene foto



46.69 m1 Foto 032421213: Eindknoop
Rioolput
KE0388

Grafische rapportage lengteprofiel

Geregistreerd lengteprofiel t.o.v. de rechte lijn verbinding

Opdracht	:		RIOOL_ID	:	12058
Beh. instantie	:		Datum	:	24-03-2016
Plaats	:	Maasdriel	Beginput	:	KE0389
Wijk/kern	:	Kerkdriel	Eindput	:	KE0388
Straat	:	Paterstraat	Lengte leiding	:	46.69 m
Soort inspectie	:	Rijdende camera	Buismateriaal	:	Beton
Inspecteur	:	Van der Velden	Buisprofiel	:	Cirkelvormig
Reiniging	:	Ja	Hoogte	:	700 mm
			Breedte	:	700 mm
Bestandsnaam	:	DEN12-000035.RIB			
Commentaar	:				
	:				
Meting t.o.v.	:	NAP-waarden BOB-putten			
NAP beginput	:	0.99 m			
NAP eindput	:	1.00 m			

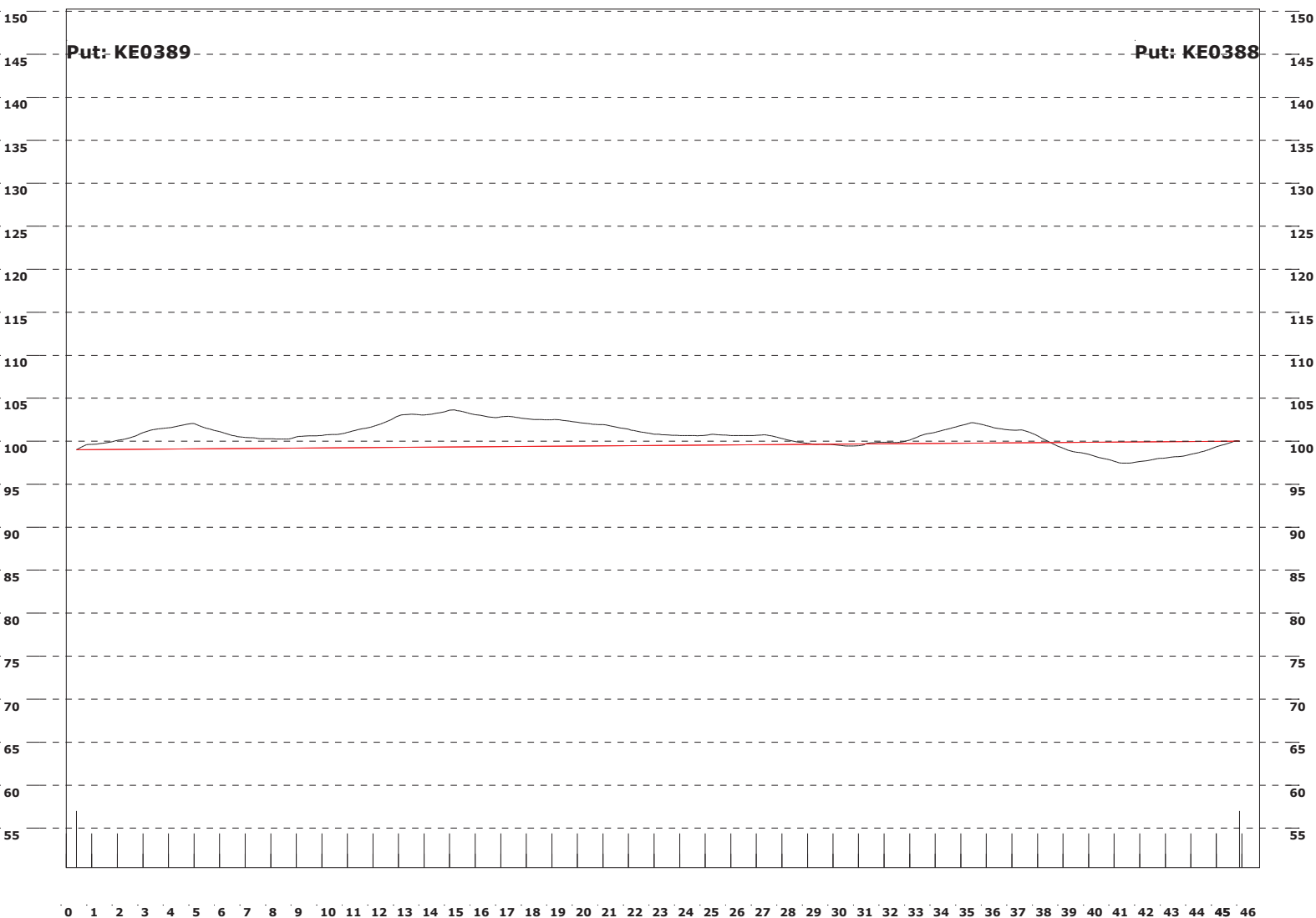

Vertikale schaal in cm Horizontale schaal in m
 Op 15.20 m, een afwijking van 0.0429+ m boven de ideale lijn
 Op 41.50 m, een afwijking van 0.0248-/- m onder de ideale lijn

Berging (Hoogste top: 1.036)
Rond 700 mm Inhoud leiding: 17.43 m3
Bergingsverlies: .13 m3 (= .74 %)

Riool_ID: 12059**Maasdriel**
Kerkdriel
Paterstraat
2016-03-24Knoop 1:
KE0388Knoop 2:
KE0387Naam riolering:
Tekeningnummer:
Reinigen: Ja
Verharding wegdek: Asfalt
Videopakketreferentie: 12059_0.mpg

2.00 m

(1.00 NAP)

Beton Cirkelvormig 700 x 700
Mof/spie
Riool_ID: 12059

(0.86 NAP)

Verwachte inspectielengte: 44.79
Inspectielengte: 44.79**ALGEMENE GEGEVENS****Riool_ID: 12059**
Paterstraat
KE0388 - KE0387Besteksnummer:
Code insp. / bedrijf
Beherende instantie Gemeente Maasdriel
Methode van inspectie Rijdende camera (Doel inspectie: Routine inspectie toestand)
Commentaar
Rapport: DEN12-000035**DETAIL GEGEVENS**

Begin	Uit Eind	Co- de	Omschrijving	Klas- se	Klok	Voeg	Video Videoteller	Foto
0.00	->	BCD	Beginknooppunt Rioolput Opmerking: KE0388				12059_0 00:00:12	
0.00	->	BDA	Algemene foto				12059_0 00:00:25	032421313
1.56	->	BCA	Aansluiting A~Prefab aansluiting A=Open aansluiting		12		12059_0 00:01:36	
7.71	->	BCA	Aansluiting A~Prefab aansluiting A=Open aansluiting		12		12059_0 00:02:56	
13.79	->	BCA	Aansluiting A~Prefab aansluiting A=Open aansluiting		12		12059_0 00:04:00	
15.48	->	BAJ	Verplaatste verbinding Hoekverdraaiing 5=Geconstateerd	5		A	12059_0 00:04:35	032421413
15.87	->	BCA	Aansluiting A~Prefab aansluiting A=Open aansluiting		12		12059_0 00:04:45	
19.86	->	BCA	Aansluiting A~Prefab aansluiting A=Open aansluiting		12		12059_0 00:05:34	
20.25	->	BDA	Algemene foto				12059_0 00:05:45	032421513
25.94	->	BCA	Aansluiting A~Prefab aansluiting A=Open aansluiting		12		12059_0 00:07:06	
36.61	-> 44.79	BDD	Waterpeil 10% < h <= 25%	2			12059_0 00:08:38	

Begin	Uit Eind	Co- omschrijving de	Klas- se	Klok	Voeg	Video Videoteller	Foto
40.12	->	BCA Aansluiting A~Prefab aansluiting A=Open aansluiting		12		12059_0 00:09:24	
41.83	->	BDAAlgemene foto				12059_0 00:09:55	032421613
44.79	->	BCE Eindknoop Rioolput Opmerking: KE0387				12059_0 00:10:50	032421713

FOTO'S

Begin	Uit Eind	Foto Omschrijving	Video	Videoteller
0.00	->	032421313 Algemene foto	12059_0	00:00:25
15.48	->	032421413 Verplaatste verbinding Hoekverdraaiing	12059_0	00:04:35
20.25	->	032421513 Algemene foto	12059_0	00:05:45
41.83	->	032421613 Algemene foto	12059_0	00:09:55
44.79	->	032421713 Eindknoop Rioolput KE0387	12059_0	00:10:50

INLATEN

Begin	Uit Eind	Type inlaat Omschrijving	Klok	Video	Videoteller
1.56	->	Prefab aansluiting Open aansluiting	12	12059_0	00:01:36
7.71	->	Prefab aansluiting Open aansluiting	12	12059_0	00:02:56
13.79	->	Prefab aansluiting Open aansluiting	12	12059_0	00:04:00
15.87	->	Prefab aansluiting Open aansluiting	12	12059_0	00:04:45
19.86	->	Prefab aansluiting Open aansluiting	12	12059_0	00:05:34
25.94	->	Prefab aansluiting Open aansluiting	12	12059_0	00:07:06
40.12	->	Prefab aansluiting Open aansluiting	12	12059_0	00:09:24



0.00 m1 Foto 032421313: Algemene foto



15.48 m1 Foto 032421413: Verplaatste verbinding
Hoekverdraaiing



20.25 m1 Foto 032421513: Algemene foto



41.83 m1 Foto 032421613: Algemene foto



44.79 m1 Foto 032421713: Eindknoop
Rioolput
KE0387

Grafische rapportage lengteprofiel

Geregistreerd lengteprofiel t.o.v. de rechte lijn verbinding

Opdracht	:		RIOOL_ID	:	12059
Beh. instantie	:		Datum	:	24-03-2016
Plaats	:	Maasdriel	Beginput	:	KE0388
Wijk/kern	:	Kerkdriel	Eindput	:	KE0387
Straat	:	Paterstraat	Lengte leiding	:	44.79 m
Soort inspectie	:	Rijdende camera	Buismateriaal	:	Beton
Inspecteur	:	Van der Velden	Buisprofiel	:	Cirkelvormig
Reiniging	:	Ja	Hoogte	:	700 mm
			Breedte	:	700 mm
Bestandsnaam	:	DEN12-000035.RIB			
Commentaar	:				
	:				
Meting t.o.v.	:	NAP-waarden BOB-putten			
NAP beginput	:	1.00 m			
NAP eindput	:	0.86 m			

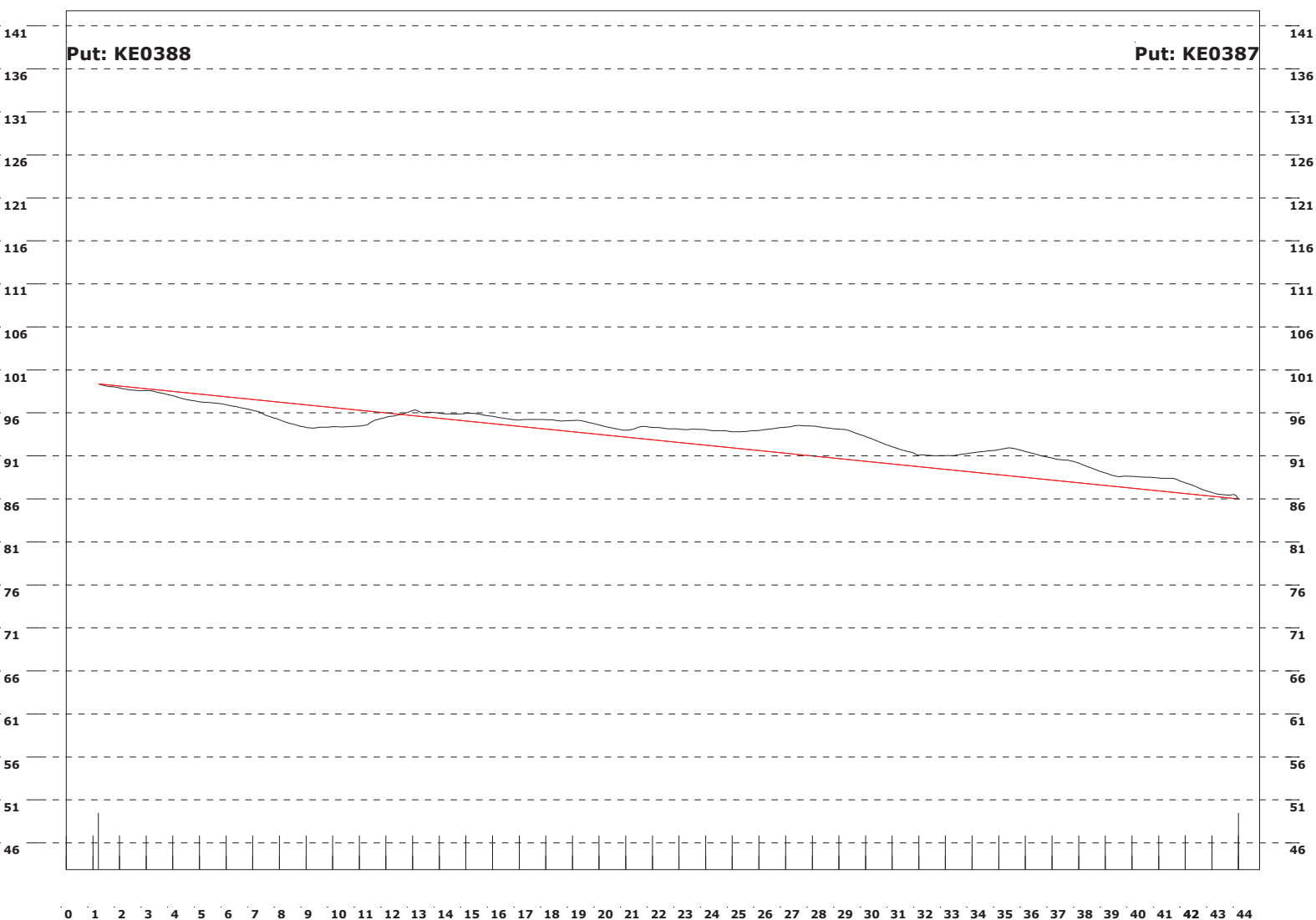

Vertikale schaal in cm Horizontale schaal in m
 Op 28.40 m, een afwijking van 0.0353+ m boven de ideale lijn
 Op 9.20 m, een afwijking van 0.0262-/- m onder de ideale lijn

Berging (Hoogste top: 1)
Rond 700 mm Inhoud leiding: 16.43 m3
Bergingsverlies: .06 m3 (= .42 %)

Riool_ID: 12060**Maasdriel**
Kerkdriel
Paterstraat
2016-03-24Knoop 1:
KE0387Knoop 2:
KE0386Naam riolering:
Tekeningnummer:
Reinigen: Ja
Verharding wegdek: Asphalt
Videopakketreferentie: 12060_0.mpg

2.00 m

(0.87 NAP)

Beton Cirkelvormig 700 x 700
Mof/spie
Riool_ID: 12060

(0.95 NAP)

Verwachte inspectielengte: 52.68
Inspectielengte: 52.68**ALGEMENE GEGEVENS**Besteksnummer:
Code insp. / bedrijf
Beherende instantie
Methode van inspectie
Commentaar
Rapport:Gemeente Maasdriel
Rijdende camera (Doel inspectie: Routine inspectie toestand)
DEN12-000035**Riool_ID: 12060**
Paterstraat
KE0387 - KE0386**DETAIL GEGEVENS**

Begin	Uit Eind	Co- omschrijving de	Klas- se	Klok	Voeg	Video Videoteller	Foto
0.00	->	BCDBeginknooppunt Rioolput Opmerking: KE0387				12060_0 00:00:13	
0.00	->	BDAAlgemene foto				12060_0 00:00:19	032421813
0.53	-> 52.68	BAF Schade aan het oppervlak Afbrokkelen / zichtbare (kiezel)toeslagstof C=Biochemisch boven waterpeil	2	8 -4		12060_0 00:00:33	032421913
0.81	-> 5.83	BDDWaterpeil 25% < h <= 50% Opmerking: D=Verzakking	3			12060_0 00:00:44	032422013
1.42	->	BCA Aansluiting A~Prefab aansluiting A=Open aansluiting		12		12060_0 00:01:05	
3.49	->	BCA Aansluiting A~Prefab aansluiting A=Open aansluiting		12		12060_0 00:01:20	
5.83	-> 43.69	BDDWaterpeil 10% < h <= 25%	2			12060_0 00:01:41	
7.13	->	BAJ Verplaatste verbinding Hoekverdraaiing 5=Geconstateerd	5		A	12060_0 00:01:55	032422113
9.53	->	BCA Aansluiting A~Prefab aansluiting A=Open aansluiting		12		12060_0 00:02:21	
15.67	->	BCA Aansluiting A~Prefab aansluiting A=Open aansluiting		12		12060_0 00:03:33	
21.41	->	BDAAlgemene foto				12060_0 00:04:41	032422213

Begin	Uit Eind	Co- omschrijving de	Klas- se	Klok	Voeg	Video Videoteller	Foto
21.73	->	BCA Aansluiting A~Prefab aansluiting A=Open aansluiting		12		12060_0 00:04:50	
27.86	->	BCA Aansluiting A~Prefab aansluiting A=Open aansluiting		12		12060_0 00:05:43	
35.96	->	BCA Aansluiting A~Prefab aansluiting A=Open aansluiting		12		12060_0 00:07:47	
40.81	->	BDA Algemene foto				12060_0 00:08:31	32422313
48.10	->	BCA Aansluiting A~Prefab aansluiting A=Open aansluiting		12		12060_0 00:13:08	
51.27	->	BDA Algemene foto				12060_0 00:13:38	32422413
52.68	->	BCE Eindknoop Rioolput Opmerking: KE0386				12060_0 00:14:20	32422513

FOTO'S

Begin	Uit Eind	Foto Omschrijving	Video	Videoteller
0.00	->	032421813 Algemene foto	12060_0	00:00:19
0.53	->	032421913 Schade aan het oppervlak Afbrokkelen / zichtbare (kiezel)toeslagstof	12060_0	00:00:33
0.81	->	032422013 Waterpeil 25% < h <= 50%	12060_0	00:00:44
7.13	->	032422113 Verplaatste verbinding Hoekverdraaiing	12060_0	00:01:55
21.41	->	032422213 Algemene foto	12060_0	00:04:41
40.81	->	032422313 Algemene foto	12060_0	00:08:31
51.27	->	032422413 Algemene foto	12060_0	00:13:38
52.68	->	032422513 Eindknoop Rioolput KE0386	12060_0	00:14:20

INLATEN

Begin	Uit Eind	Type inlaat Omschrijving	Klok	Video	Videoteller
1.42	->	Prefab aansluiting Open aansluiting	12	12060_0	00:01:05
3.49	->	Prefab aansluiting Open aansluiting	12	12060_0	00:01:20
9.53	->	Prefab aansluiting Open aansluiting	12	12060_0	00:02:21

Begin	Uit Eind	Type inlaat Omschrijving	Klok	Video	Videoteller
15.67	->	Prefab aansluiting Open aansluiting	12	12060_0	00:03:33
21.73	->	Prefab aansluiting Open aansluiting	12	12060_0	00:04:50
27.86	->	Prefab aansluiting Open aansluiting	12	12060_0	00:05:43
35.96	->	Prefab aansluiting Open aansluiting	12	12060_0	00:07:47
48.10	->	Prefab aansluiting Open aansluiting	12	12060_0	00:13:08



0.00 m1 Foto 032421813: Algemene foto



0.53 m1 Foto 032421913: Schade aan het oppervlak
Afbrokkelen / zichtbare (kiezel)toeslagstof



0.81 m1 Foto 032422013: Waterpeil
25% < h <= 50%



7.13 m1 Foto 032422113: Verplaatste verbinding
Hoekverdraaiing



21.41 m1 Foto 032422213: Algemene foto



40.81 m1 Foto 032422313: Algemene foto



51.27 m1 Foto 032422413: Algemene foto



52.68 m1 Foto 032422513: Eindknoop
Rioolput
KE0386

Grafische rapportage lengteprofiel
Geregistreerd lengteprofiel t.o.v. de rechte lijn verbinding

Opdracht	:		RIOOL_ID	:	12060
Beh. instantie	:		Datum	:	24-03-2016
Plaats	:	Maasdriel	Beginput	:	KE0387
Wijk/kern	:	Kerkdriel	Eindput	:	KE0386
Straat	:	Paterstraat	Lengte leiding	:	52.68 m
Soort inspectie	:	Rijdende camera	Buismateriaal	:	Beton
Inspecteur	:	Van der Velden	Buisprofiel	:	Cirkelvormig
Reiniging	:	Ja	Hoogte	:	700 mm
			Breedte	:	700 mm
Bestandsnaam	:	DEN12-000035.RIB			
Commentaar	:				
	:				
Meting t.o.v.	:	NAP-waarden BOB-putten			
NAP beginput	:	0.87 m			
NAP eindput	:	0.95 m			

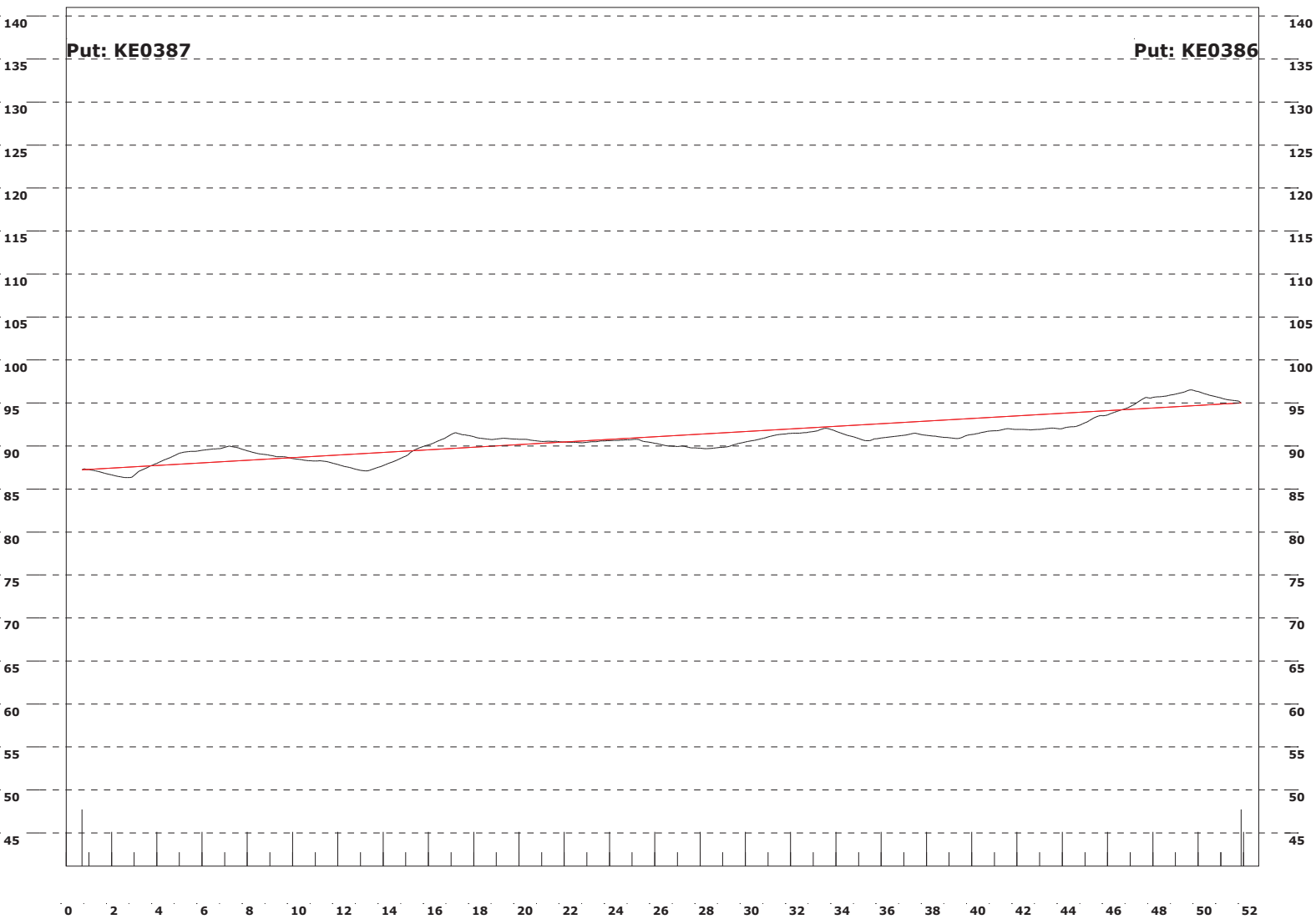

Vertikale schaal in cm Horizontale schaal in m
 Op 49.70 m, een afwijking van 0.0184+ m boven de ideale lijn
 Op 39.40 m, een afwijking van 0.0225-/- m onder de ideale lijn

Berging (Hoogste top: .964)
Rond 700 mm Inhoud leiding: 19.66 m3
Bergingsverlies: .11 m3 (= .59 %)

Riool_ID: 12061**Maasdriel**
Kerkdriel
Paterstraat
2016-03-24Knoop 1:
KE0386Knoop 2:
KE0385Naam riolering:
Tekeningnummer:
Reinigen: Ja
Verharding wegdek: Asfalt
Videopakketreferentie: 12061_0.mpg

2.00 m

Beton Cirkelvormig 700 x 700
Mof/spie
Riool_ID: 12061

(0.94 NAP)

(0.87 NAP)

Verwachte inspectielengte: 50.32
Inspectielengte: 50.32**ALGEMENE GEGEVENS****Riool_ID: 12061**
Paterstraat
KE0386 - KE0385Besteksnummer:
Code insp. / bedrijf
Beherende instantie Gemeente Maasdriel
Methode van inspectie Rijdende camera (Doel inspectie: Routine inspectie toestand)
Commentaar
Rapport: DEN12-000035**DETAIL GEGEVENS**

Begin	Uit Eind	Co- Omschrijving	Klas- se	Klok	Voeg	Video Videoteller	Foto
0.00	->	BCDBeginknooppunt Rioolput Opmerking: KE0386				12061_0 00:00:15	
0.00	->	BDAAlgemene foto				12061_0 00:00:24	032422613
0.54	-> 30.06	BAF Schade aan het oppervlak Toeslagstof steekt uit / wapening zichtbaar C=Biochemisch boven waterpeil	3	8 -4		12061_0 00:00:43	032422713
1.49	->	BCAAansluiting A~Prefab aansluiting A=Open aansluiting		12		12061_0 00:01:02	
2.32	-> 8.07	BDDWaterpeil 10% < h <= 25%	2			12061_0 00:01:20	
3.53	->	BCAAansluiting A~Prefab aansluiting A=Open aansluiting		12		12061_0 00:01:48	
7.59	->	BCAAansluiting A~Prefab aansluiting A=Open aansluiting		12		12061_0 00:02:33	
14.22	-> 44.51	BDDWaterpeil 10% < h <= 25% Opmerking: D=Verzakking	2			12061_0 00:03:35	
19.75	->	BCAAansluiting A~Prefab aansluiting A=Open aansluiting		12		12061_0 00:07:26	
21.78	->	BCAAansluiting A~Prefab aansluiting A=Open aansluiting		12		12061_0 00:07:47	
25.86	->	BCAAansluiting A~Prefab aansluiting A=Open aansluiting		12		12061_0 00:08:25	

Begin	Uit Eind	Co- omschrijving de	Klas- se	Klok	Voeg	Video Videoteller	Foto
27.54	->	BDA Algemene foto				12061_0 00:08:45	32422813
33.62	->	BAJ Verplaatste verbinding Hoekverdraaiing 5=Geconstateerd	5		A	12061_0 00:09:53	32422913
33.97	->	BCA Aansluiting A~Prefab aansluiting A=Open aansluiting		12		12061_0 00:10:03	
37.68	->	BBF Infiltratie Doorzweten Opmerking: A=Via voegen tussen buizen	2	12-5	A	12061_0 00:11:05	32423013
38.02	->	BCA Aansluiting A~Prefab aansluiting A=Open aansluiting		12		12061_0 00:11:18	
40.04	->	BCA Aansluiting A~Prefab aansluiting A=Open aansluiting		12		12061_0 00:11:41	
40.23	->	BDA Algemene foto				12061_0 00:11:51	32423113
50.32	->	BDA Algemene foto				12061_0 00:14:25	32423213
50.32	->	BCE Eindknoop Rioolput Opmerking: KE0385				12061_0 00:14:35	32423313

FOTO'S

Begin	Uit Eind	Foto Omschrijving	Video	Videoteller
0.00	->	032422613 Algemene foto	12061_0	00:00:24
0.54	->	032422713 Schade aan het oppervlak Toeslagstof steekt uit / wapening zichtbaar	12061_0	00:00:43
27.54	->	032422813 Algemene foto	12061_0	00:08:45
33.62	->	032422913 Verplaatste verbinding Hoekverdraaiing	12061_0	00:09:53
37.68	->	032423013 Infiltratie Doorzweten	12061_0	00:11:05
40.23	->	032423113 Algemene foto	12061_0	00:11:51
50.32	->	032423213 Algemene foto	12061_0	00:14:25
50.32	->	032423313 Eindknoop Rioolput KE0385	12061_0	00:14:35

INLATEN

Begin	Uit Eind	Type inlaat Omschrijving	Klok	Video	Videoteller
-------	----------	-----------------------------	------	-------	-------------

Begin	Uit Eind	Type inlaat Omschrijving	Klok	Video	Videoteller
1.49	->	Prefab aansluiting Open aansluiting	12	12061_0	00:01:02
3.53	->	Prefab aansluiting Open aansluiting	12	12061_0	00:01:48
7.59	->	Prefab aansluiting Open aansluiting	12	12061_0	00:02:33
19.75	->	Prefab aansluiting Open aansluiting	12	12061_0	00:07:26
21.78	->	Prefab aansluiting Open aansluiting	12	12061_0	00:07:47
25.86	->	Prefab aansluiting Open aansluiting	12	12061_0	00:08:25
33.97	->	Prefab aansluiting Open aansluiting	12	12061_0	00:10:03
38.02	->	Prefab aansluiting Open aansluiting	12	12061_0	00:11:18
40.04	->	Prefab aansluiting Open aansluiting	12	12061_0	00:11:41



0.00 m1 Foto 032422613: Algemene foto



0.54 m1 Foto 032422713: Schade aan het oppervlak
Toeslagstof steekt uit / wapening zichtbaar



27.54 m1 Foto 032422813: Algemene foto



33.62 m1 Foto 032422913: Verplaatste verbinding
Hoekverdraaiing



37.68 m1 Foto 032423013: Infiltratie
Doorzweten



40.23 m1 Foto 032423113: Algemene foto



50.32 m1 Foto 032423213: Algemene foto



50.32 m1 Foto 032423313: Eindknoop
Rioolput
KE0385

Grafische rapportage lengteprofiel

Geregistreerd lengteprofiel t.o.v. de rechte lijn verbinding

Opdracht	:		RIOOL_ID	:	12061
Beh. instantie	:		Datum	:	24-03-2016
Plaats	:	Maasdriel	Beginput	:	KE0386
Wijk/kern	:	Kerkdriel	Eindput	:	KE0385
Straat	:	Paterstraat	Lengte leiding	:	50.32 m
Soort inspectie	:	Rijdende camera	Buismateriaal	:	Beton
Inspecteur	:	Van der Velden	Buisprofiel	:	Cirkelvormig
Reiniging	:	Ja	Hoogte	:	700 mm
			Breedte	:	700 mm
Bestandsnaam	:	DEN12-000035.RIB			
Commentaar	:				
	:				
Meting t.o.v.	:	NAP-waarden BOB-putten			
NAP beginput	:	0.94 m			
NAP eindput	:	0.87 m			

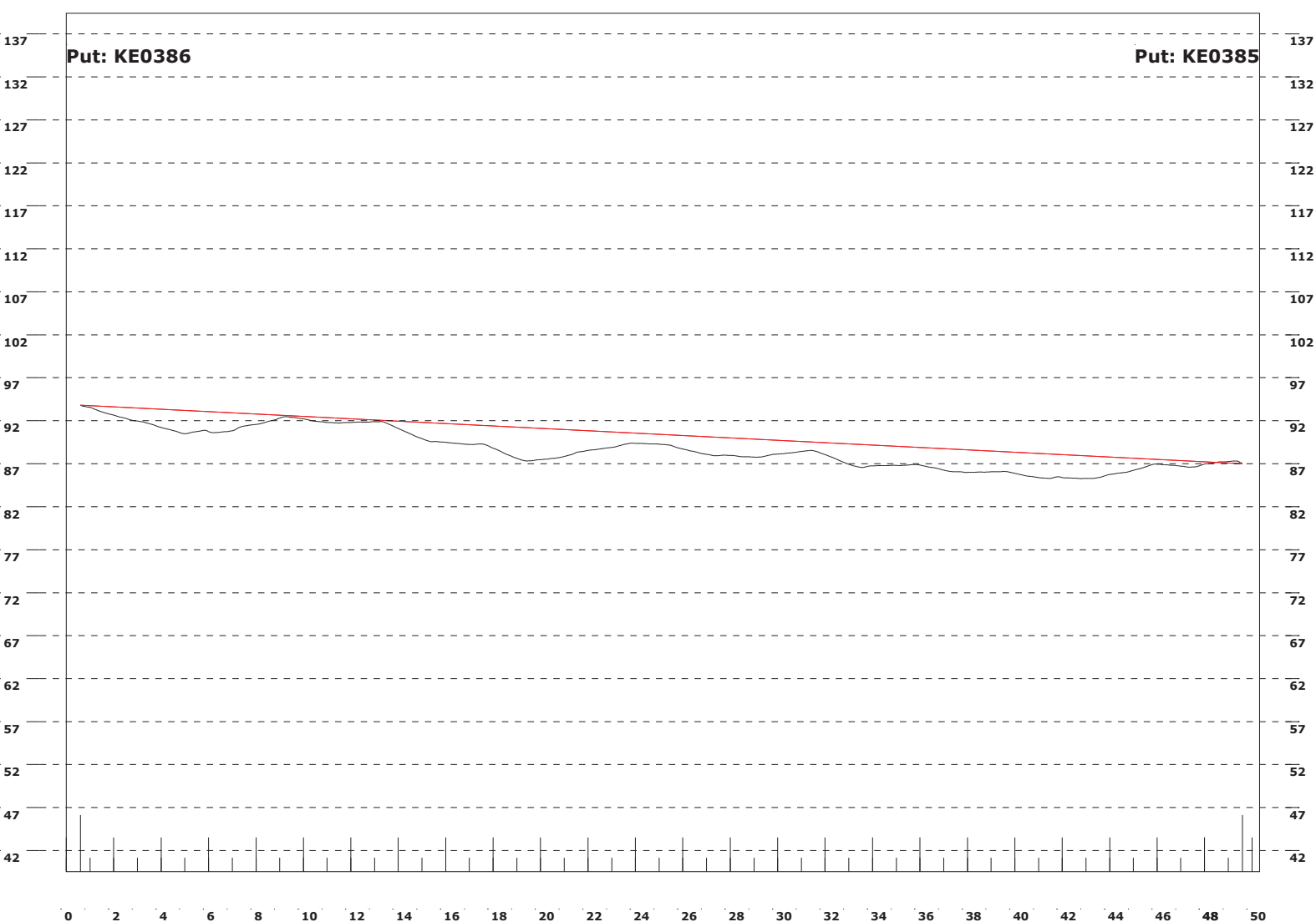

Vertikale schaal in cm Horizontale schaal in m
 Op 49.40 m, een afwijking van 0.0032+ m boven de ideale lijn
 Op 19.40 m, een afwijking van 0.0386-/- m onder de ideale lijn

Berging (Hoogste top: .94)
Rond 700 mm Inhoud leiding: 18.81 m3
Bergingsverlies: .13 m3 (= .69 %)

Riool_ID: 12065**Maasdriel**
Kerkdriel
Paterstraat
2016-04-01Knoop 1:
KE0385GKnoop 2:
KE0385Naam riolering:
Tekeningnummer:
Reinigen: Ja
Verharding wegdek: Asphalt
Videopakketreferentie: 12065_0.mpg

2.00 m

(0.00 NAP)

Beton Cirkelvormig 700 x 700
Mof/spie
Riool_ID: 12065

(0.00 NAP)

Verwachte inspectielengte: 50.10
Inspectielengte: 50.10Commentaar: B0B-maten onbekend/ KE0385G staat niet op tekening, nr zelf toegekend!/
ALGEMENE GEGEVENS**Riool_ID: 12065**
Paterstraat
KE0385G - KE0385Besteksnummer:
Code insp. / bedrijf
Beherende instantie Gemeente Maasdriel
Methode van inspectie Rijdende camera (Doel inspectie: Routine inspectie toestand)
Commentaar
Rapport: DEN12-000035**DETAIL GEGEVENS**

Begin	Uit	Eind	Co- de	Omschrijving	Klas- se	Klok	Voeg	Video Videoteller	Foto
0.00	->		BCD	Beginknooppunt Rioolput Opmerking: KE0385G				12065_0 00:00:13	
1.40	->		BDA	Algemene foto				12065_0 00:00:23 040126913	
1.40	->	4.23	BBB	Aangehechte afzettingen 5% < belemmering buisdoorsnede <= 10% A=Korstvorming	2			12065_0 00:00:29 040127013	
5.87	->		BCA	Aansluiting A~Prefab aansluiting A=Open aansluiting		12		12065_0 00:01:18	
8.33	->		BAJ	Verplaatste verbinding Axiaal 2=zie bijlage B Meetwaarde: 31 mm	2		A	12065_0 00:01:43 040127113	
8.96	->	27.99	BAF	Schade aan het oppervlak Toeslagstof steekt uit / wapening zichtbaar C=Biochemisch boven waterpeil	3	10-2		12065_0 00:02:02 040127213 - 040127613	
14.45	->		BAJ	Verplaatste verbinding Hoekverdraaiing 5=Geconstateerd	5		A	12065_0 00:03:00 040127313	
20.10	->		BCA	Aansluiting A~Prefab aansluiting A=Open aansluiting		12		12065_0 00:03:46	
20.13	->		BAH	Defectieve aansluiting Aansluitende buis verstopt Opmerking: C= 25% < doorsnede <=50%	5	12		12065_0 00:03:53	
21.68	->	50.10	BBB	Aangehechte afzettingen 5% < belemmering buisdoorsnede <= 10% A=Korstvorming	2			12065_0 00:04:13 040127413	
23.10	->		BDA	Algemene foto				12065_0 00:04:48 040127513	

Begin	Uit Eind	Co- omschrijving de	Klas- se	Klok	Voeg	Video Videoteller	Foto
26.22	->	BCA Aansluiting A~Prefab aansluiting A=Open aansluiting		12		12065_0 00:05:18	
27.99	-> 33.46	BAF Schade aan het oppervlak Toeslagstof steekt uit / wapening zichtbaar C=Biochemisch boven waterpeil	3	8 -4		12065_0 00:05:32	40127613
30.75	->	BAJ Verplaatste verbinding Hoekverdraaiing 5=Geconstateerd	5		A	12065_0 00:06:14	40127713
32.30	->	BCA Aansluiting A~Prefab aansluiting A=Open aansluiting		12		12065_0 00:06:29	
32.30	->	BAH Defectieve aansluiting Aansluitende buis verstopt Opmerking: B= 10% < doorsnede <=25%	5	12		12065_0 00:06:34	40127813
33.46	-> 50.10	BAF Schade aan het oppervlak Toeslagstof steekt uit / wapening zichtbaar C=Biochemisch boven waterpeil	3	9 -3		12065_0 00:06:48	
40.41	->	BCA Aansluiting A~Prefab aansluiting A=Open aansluiting		12		12065_0 00:07:40	
40.42	->	BDA Algemene foto				12065_0 00:07:47	40127913
49.03	->	BAJ Verplaatste verbinding Hoekverdraaiing 5=Geconstateerd	5		A	12065_0 00:08:57	40128013
50.10	->	BCE Eindknoop Rioolput Opmerking: KE0385				12065_0 00:09:07	40128113

FOTO'S

Begin	Uit Eind	Foto Omschrijving	Video	Videoteller
1.40	->	040126913 Algemene foto	12065_0	00:00:23
1.40	->	040127013 Aangehechte afzettingen 5% < belemmering buisdoorsnede <= 10%	12065_0	00:00:29
8.33	->	040127113 Verplaatste verbinding Axiaal	12065_0	00:01:43
8.96	->	040127213 Schade aan het oppervlak Toeslagstof steekt uit / wapening zichtbaar	12065_0	00:02:02
14.45	->	040127313 Verplaatste verbinding Hoekverdraaiing	12065_0	00:03:00
21.68	->	040127413 Aangehechte afzettingen 5% < belemmering buisdoorsnede <= 10%	12065_0	00:04:13
23.10	->	040127513 Algemene foto	12065_0	00:04:48
27.99	->	040127613 Schade aan het oppervlak Toeslagstof steekt uit / wapening zichtbaar	12065_0	00:05:32
30.75	->	040127713 Verplaatste verbinding Hoekverdraaiing	12065_0	00:06:14

Begin	Uit Eind	Foto Omschrijving	Video	Videoteller
32.30	->	040127813 Defectieve aansluiting Aansluitende buis verstopt	12065_0	00:06:34
40.42	->	040127913 Algemene foto	12065_0	00:07:47
49.03	->	040128013 Verplaatste verbinding Hoekverdraaiing	12065_0	00:08:57
50.10	->	040128113 Eindknoop Rioolput KE0385	12065_0	00:09:07

INLATEN

Begin	Uit Eind	Type inlaat Omschrijving	Klok	Video	Videoteller
5.87	->	Prefab aansluiting Open aansluiting	12	12065_0	00:01:18
20.10	->	Prefab aansluiting Open aansluiting	12	12065_0	00:03:46
26.22	->	Prefab aansluiting Open aansluiting	12	12065_0	00:05:18
32.30	->	Prefab aansluiting Open aansluiting	12	12065_0	00:06:29
40.41	->	Prefab aansluiting Open aansluiting	12	12065_0	00:07:40



1.40 m1 Foto 040126913: Algemene foto



1.40 m1 Foto 040127013: Aangehechte afzettingen
5% < belemmering buisdoorsnede <= 10%



8.33 m1 Foto 040127113: Verplaatste verbinding
Axiaal



8.96 m1 Foto 040127213: Schade aan het oppervlak
Toeslagstof steekt uit / wapening zichtbaar



14.45 m1 Foto 040127313: Verplaatste verbinding
Hoekverdraaiing

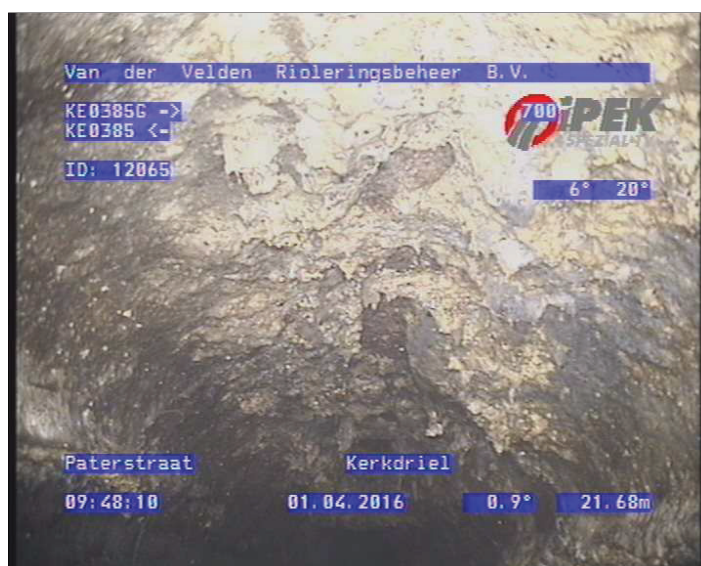

21.68 m1 Foto 040127413: Aangehechte afzettingen
5% < belemmering buisdoorsnede <= 10%

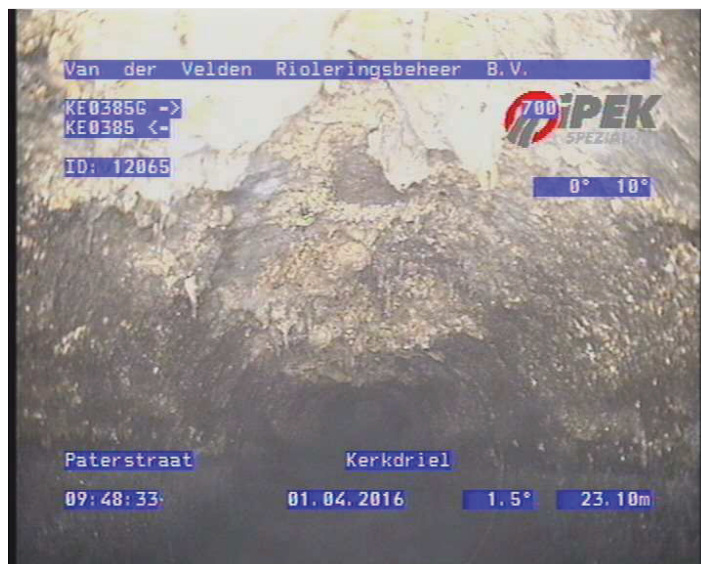

23.10 m1 Foto 040127513: Algemene foto



27.99 m1 Foto 040127613: Schade aan het oppervlak
Toeslagstof steekt uit / wapening zichtbaar



30.75 m1 Foto 040127713: Verplaatste verbinding
Hoekverdraaiing



32.30 m1 Foto 040127813: Defectieve aansluiting
Aansluitende buis verstopt



40.42 m1 Foto 040127913: Algemene foto



49.03 m1 Foto 040128013: Verplaatste verbinding
Hoekverdraaiing



50.10 m1 Foto 040128113: Eindknoop
Rioolput
KE0385

Grafische rapportage lengteprofiel

Geregistreerd lengteprofiel t.o.v. de rechte lijn verbinding

Opdracht	:		RIOOL_ID	:	12065
Beh. instantie	:		Datum	:	01-04-2016
Plaats	:	Maasdriel	Beginput	:	KE0385G
Wijk/kern	:	Kerkdriel	Eindput	:	KE0385
Straat	:	Paterstraat	Lengte leiding	:	50.1 m
Soort inspectie	:	Rijdende camera	Buismateriaal	:	Beton
Inspecteur	:	Van der Velden	Buisprofiel	:	Cirkelvormig
Reiniging	:	Ja	Hoogte	:	700 mm
			Breedte	:	700 mm
Bestandsnaam	:	DEN12-000035.RIB			
Commentaar	:	B0B-maten onbekend/ KE0385G staat niet op tekening, nr zelf toegekend!/ Meting t.o.v. : NAP-waarden BOB-putten			
NAP beginput	:	0.00 m			
NAP eindput	:	0.00 m			

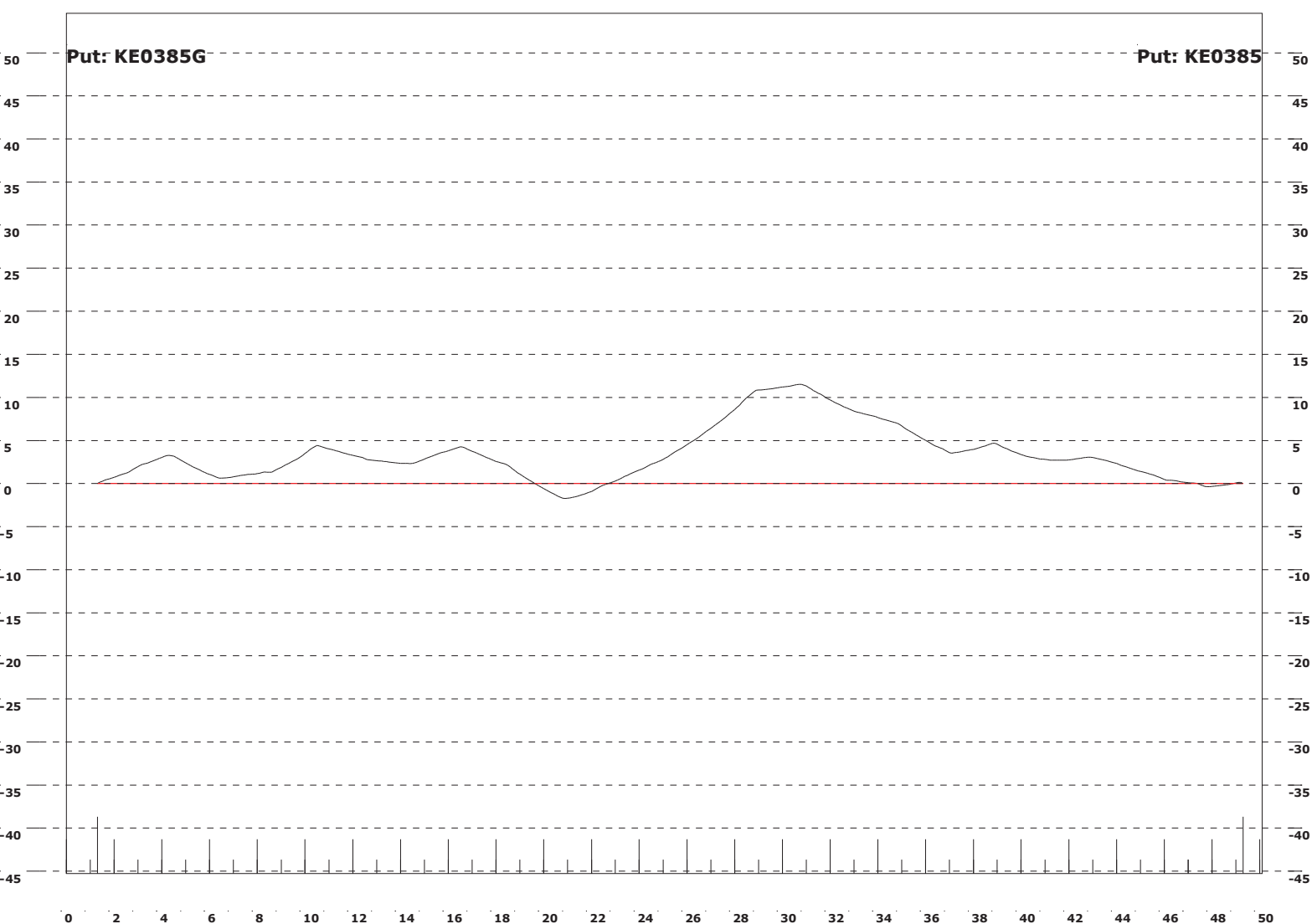

Vertikale schaal in cm Horizontale schaal in m
 Op 30.70 m, een afwijking van 0.1151+ m boven de ideale lijn
 Op 20.90 m, een afwijking van 0.0173-/- m onder de ideale lijn

Berging (Hoogste top: .115)
Rond 700 mm Inhoud leiding: 18.43 m3
Bergingsverlies: .16 m3 (= .9 %)

Riool_ID: 12066**Maasdriel**
Kerkdriel
Paterstraat
2016-04-01Knoop 1:
KE0409Knoop 2:
KE0385GNaam riolering:
Tekeningnummer:
Reinigen: Ja
Verharding wegdek: Asfalt
Videopakketreferentie: 12066_0.mpg

2.00 m

(0.00 NAP)

Beton Cirkelvormig 700 x 700
Mof/spie
Riool_ID: 12066

(0.00 NAP)

Verwachte inspectielengte: 50.11
Inspectielengte: 50.11Commentaar: B0B-maten onbekend/ KE0385G staat niet op tekening, nr zelf toegekend!/
ALGEMENE GEGEVENS**Riool_ID: 12066****Paterstraat****KE0409 - KE0385G**

Besteksnummer:

Code insp. / bedrijf

Beherende instantie

Gemeente Maasdriel

Methode van inspectie

Rijdende camera (Doel inspectie: Routine inspectie toestand)

Commentaar

Rapport:

DEN12-000035

DETAIL GEGEVENS

Begin	Uit Eind	Co- de	Omschrijving	Klas- se	Klok	Voeg	Video Videoteller	Foto
0.00	->	BCD	Beginknooppunt Rioolput Opmerking: KE0409				12066_0 00:00:25	
1.40	->	BDA	Algemene foto				12066_0 00:00:34 040128213	
1.40	-> 3.13	BBB	Aangehechte afzettingen 5% < belemmering buisdoorsnede <= 10% C=Vervuiling Opmerking: Meermaals gereinigd, vervuiling blijft aan buiswand zitten!	2			12066_0 00:00:45 040128313	
6.79	->	BAJ	Verplaatste verbinding Hoekverdraaiing 5=Geconstateerd	5		A	12066_0 00:02:43 040128413	
10.87	->	BAJ	Verplaatste verbinding Hoekverdraaiing 5=Geconstateerd	5		A	12066_0 00:03:26 040128513	
13.23	->	BCA	Aansluiting A~Prefab aansluiting A=Open aansluiting Opmerking: 4 = PVC naar beide zijden		12		12066_0 00:03:57	
20.78	->	BDA	Algemene foto				12066_0 00:05:09 040128613	
22.94	->	BAJ	Verplaatste verbinding Hoekverdraaiing 5=Geconstateerd	5		A	12066_0 00:05:34 040128713	
31.04	->	BAJ	Verplaatste verbinding Hoekverdraaiing 5=Geconstateerd	5		A	12066_0 00:06:43 040128813	
31.90	-> 50.11	BDD	Waterpeil 10% < h <= 25%	2			12066_0 00:06:51	
33.39	->	BCA	Aansluiting A~Prefab aansluiting A=Open aansluiting Opmerking: 4 = PVC naar beide zijden		12		12066_0 00:07:17	

Begin	Uit Eind	Co- omschrijving de	Klas- se	Klok	Voeg	Video Videoteller	Foto
35.05	->	BAJ Verplaatste verbinding Hoekverdraaiing 5=Geconstateerd	5		A	12066_0 00:08:33	040128913
39.06	->	BAJ Verplaatste verbinding Hoekverdraaiing 5=Geconstateerd	5		A	12066_0 00:09:07	040129013
43.11	->	BAJ Verplaatste verbinding Hoekverdraaiing 5=Geconstateerd	5		A	12066_0 00:09:49	040129113
44.95	->	BDAAlgemene foto				12066_0 00:10:03	040129213
47.19	->	BAJ Verplaatste verbinding Hoekverdraaiing 5=Geconstateerd	5		A	12066_0 00:10:37	040129313
50.11	->	BCE Eindknoop Rioolput Opmerking: KE0385G				12066_0 00:11:21	040129413

FOTO'S

Begin	Uit Eind	Foto Omschrijving	Video	Videoteller
1.40	->	040128213 Algemene foto	12066_0	00:00:34
1.40	->	040128313 Aangehechte afzettingen 5% < belemmering buisdoorsnede <= 10% Meermaals gereinigd, vervuiling blijft aan buiswand zitten!	12066_0	00:00:45
6.79	->	040128413 Verplaatste verbinding Hoekverdraaiing	12066_0	00:02:43
10.87	->	040128513 Verplaatste verbinding Hoekverdraaiing	12066_0	00:03:26
20.78	->	040128613 Algemene foto	12066_0	00:05:09
22.94	->	040128713 Verplaatste verbinding Hoekverdraaiing	12066_0	00:05:34
31.04	->	040128813 Verplaatste verbinding Hoekverdraaiing	12066_0	00:06:43
35.05	->	040128913 Verplaatste verbinding Hoekverdraaiing	12066_0	00:08:33
39.06	->	040129013 Verplaatste verbinding Hoekverdraaiing	12066_0	00:09:07
43.11	->	040129113 Verplaatste verbinding Hoekverdraaiing	12066_0	00:09:49
44.95	->	040129213 Algemene foto	12066_0	00:10:03
47.19	->	040129313 Verplaatste verbinding Hoekverdraaiing	12066_0	00:10:37
50.11	->	040129413 Eindknoop Rioolput KE0385G	12066_0	00:11:21

INLATEN

Begin	Uit Eind	Type inlaat Omschrijving	Klok	Video	Videoteller
13.23	->	Prefab aansluiting Open aansluiting	12	12066_0	00:03:57
33.39	->	Prefab aansluiting Open aansluiting	12	12066_0	00:07:17



1.40 m1 Foto 040128213: Algemene foto



1.40 m1 Foto 040128313: Aangehechte afzettingen
5% < belemmering buisdoorsnede <= 10%
Meermaals gereinigd, vervuiling blijft aan buiswand zitten!



6.79 m1 Foto 040128413: Verplaatste verbinding
Hoekverdraaiing



10.87 m1 Foto 040128513: Verplaatste verbinding
Hoekverdraaiing



20.78 m1 Foto 040128613: Algemene foto



22.94 m1 Foto 040128713: Verplaatste verbinding
Hoekverdraaiing



31.04 m1 Foto 040128813: Verplaatste verbinding
Hoekverdraaiing



35.05 m1 Foto 040128913: Verplaatste verbinding
Hoekverdraaiing



39.06 m1 Foto 040129013: Verplaatste verbinding
Hoekverdraaiing



43.11 m1 Foto 040129113: Verplaatste verbinding
Hoekverdraaiing



44.95 m1 Foto 040129213: Algemene foto



47.19 m1 Foto 040129313: Verplaatste verbinding
Hoekverdraaiing



50.11 m1 Foto 040129413: Eindknoop
Rioolput
KE0385G

Grafische rapportage lengteprofiel
Geregistreerd lengteprofiel t.o.v. de rechte lijn verbinding

Opdracht	:		RIOOL_ID	:	12066
Beh. instantie	:		Datum	:	01-04-2016
Plaats	:	Maasdriel	Beginput	:	KE0409
Wijk/kern	:	Kerkdriel	Eindput	:	KE0385G
Straat	:	Paterstraat	Lengte leiding	:	50.11 m
Soort inspectie	:	Rijdende camera	Buismateriaal	:	Beton
Inspecteur	:	Van der Velden	Buisprofiel	:	Cirkelvormig
Reiniging	:	Ja	Hoogte	:	700 mm
			Breedte	:	700 mm
Bestandsnaam	:	DEN12-000035.RIB			
Commentaar	:	B0B-maten onbekend/ KE0385G staat niet op tekening, nr zelf : toegekend!/ Meting t.o.v. : NAP-waarden BOB-putten			
NAP beginput	:	0.00 m			
NAP eindput	:	0.00 m			

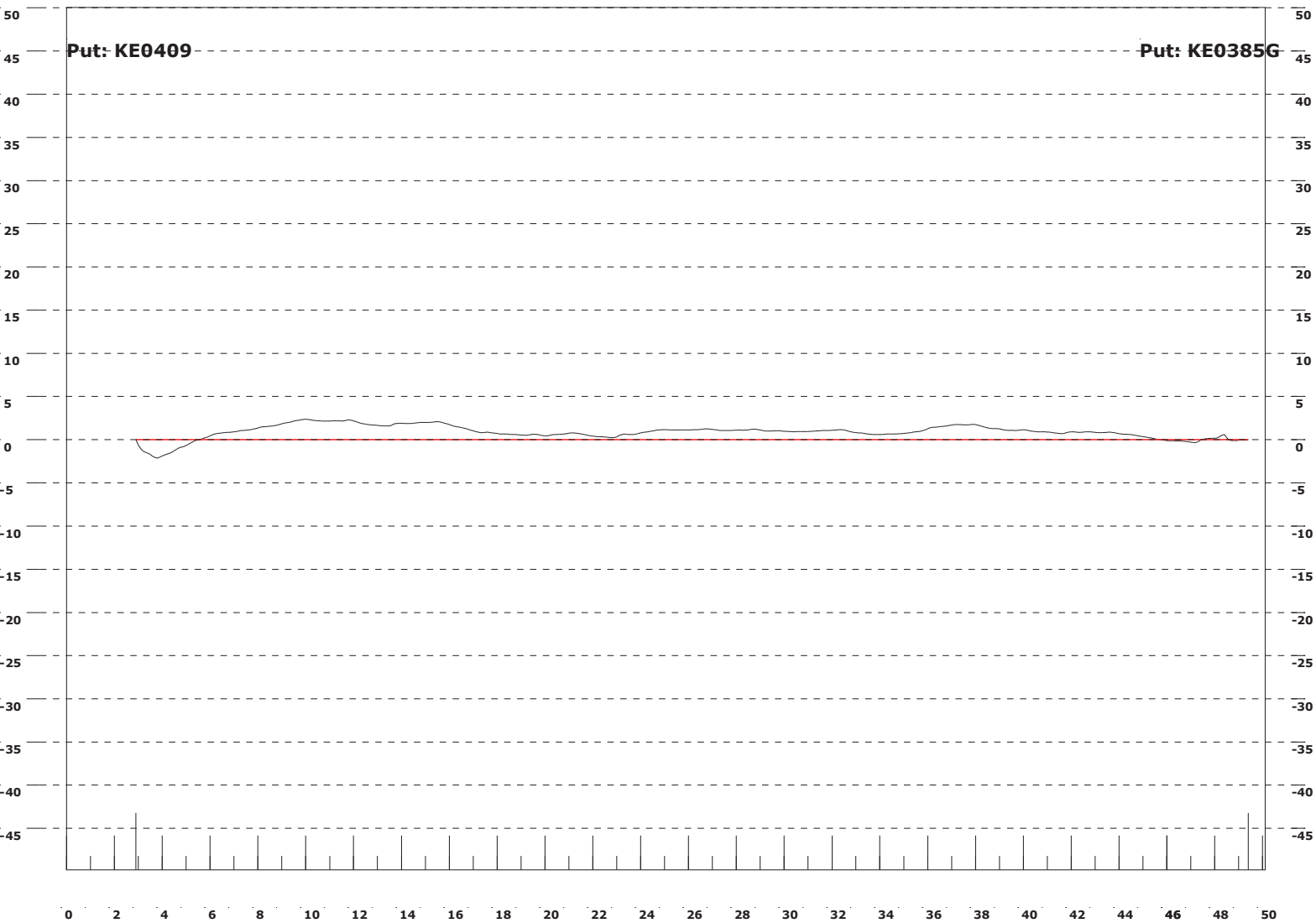

Vertikale schaal in cm Horizontale schaal in m
 Op 10.00 m, een afwijking van 0.0238+ m boven de ideale lijn
 Op 3.80 m, een afwijking van 0.0213-/- m onder de ideale lijn

Berging (Hoogste top: .023)
Rond 700 mm Inhoud leiding: 17.85 m3
Bergingsverlies: .09 m3 (= .55 %)